

# Dirección Regional Norte

**Acta de Entrega**

**Acta Informe de Gestión**

Bogotá, D.C. 20 de Agosto de 2014





**ACTA N° \_\_\_\_\_**  
**DE ENTREGA DE DEPENDENCIAS DEL**  
**INSTITUTO NACIONAL PENITENCIARIO Y CARCELARIO**

<b>Fecha:</b>	<b>20 de Agosto de 2014</b>
<b>Hora:</b>	<b>14:00</b>
<b>Lugar:</b>	<b>Regional Norte</b>

Se reunieron los señores:  
 BG. SAÚL TORRES MOJICA.

Director General Saliente

Cr (r) CARLOS JULIO PINENA GRANADOS

Director Regional Norte

Con el fin de hacer un informe del estado actual de la Dirección Regional Norte de conformidad con lo ordenado por la Dirección General del Instituto Nacional Penitenciario y Carcelario así:

**1. TALENTO HUMANO**

**1.1. Distribución del Personal**

Nombres y Apellidos	Cargo	Formación	Tipo de Vinculación	Tiempo en la Dependencia
EDGAR IVÁN PÉREZ ORTEGA	Capitán	Ingeniero Industrial	Carrera Penitenciaria	17 Años
LOPEZ PEREZ ARCESIO RODRIGO	Distinguido	Adm Empresas	Carrera Penitenciaria	15 años
GARCIA TERAN EDER	Custodia Y Vigilancia	Bachiller	Carrera Penitenciaria	16 Años
CAMACHO CHINCHILLA WILMER	Custodia Y Vigilancia	Bachiller	Carrera Penitenciaria	14 Años
ALBA LUZ BLANCO MNDIOLA	Dragoneante	Abogada	Carrera Penitenciaria	10 Años
EDER FRANCISCO MONTAÑO GONZALEZ	Dragoneante	Bachiller	Carrera Penitenciaria	10 Años
TOVAR ARDILA YONANY	Inspector	BACHILLER	Carrera Penitenciaria	16 Años
FUENTES SANCHEZ EDER DE JESUS	Inspector	BACHILLER	Carrera Penitenciaria	15 AÑOS
MARZAL LORA JOSE MARIA	Dragoneante	Bachiller	Carrera Penitenciaria	12 años
WILLIAN HERNANDEZ GOMEZ	Dragoneante			
ARRIETA VIDAL NANCY AMALIA	JURIDICA	Abogada	Provisional	9 Años
BARRETO FANDIÑO FRANCISCO JOSE	CONTROL DE GESTION	Economista	Carrera Penitenciaria	18 Años
BATISTA HERNANDEZ LISETH ZULAY	REINSERCIÓN SOCIAL	Terapeuta Ocupacional	Provisional	7 Años
BOLIVAR ARAQUE ISABEL PATRICIA	DIRECCION-SECRETARIA	Secretaria	Carrera Penitenciaria	18 Años
DE LA HOZ DE AVILA JAVIER ANTONIO	RESPONSABLE TALENTO HUMANO Y OBRAS CIVILES	Arquitecto	Carrera Penitenciaria	18 Años
GUTIERREZ CARRILLO ROBERTO ANIBAL	CONTROL DE GESTION -	Licenciado	Carrera Penitenciaria	18 Años
LOPEZ REVOLLEDO MARIA DEL CARMEN	REINSERCIÓN SOCIAL - PROYECTOS PRODUCTIVOS	Contador	Provisional	8 Años
MARTINEZ GOMEZ LAN LUZ	REINSERCIÓN SOCIAL-SANIDAD	Odontóloga	Carrera Penitenciaria	18 Años
MARTINEZ PEREZ LUZ FANNY	TALENTO HUMANO	Secretaria	Provisional	2 Años
OLMEDO LOPEZ ALEJANDRO EDMUNDO	ADMINISTRATIVA-CORRESPONDENCIA		Carrera Penitenciaria	18 Años

PEREZ HERNANDEZ JAIRO ENRIQUE	CONTADOR REGIONAL	Contador	Provisional	6 Años
SUSANA PAOLA GONZALEZ MAXIWELL	TECNICO ADMINISTRATIVO	Abogada	Provisional	2 Años
ADA LUZ VELAZQUEZ CAMARGO	TECNICO ADMINISTRATIVO	Abogada	Provisional	15 Meses
JULIETH PAOLA VELAZQUEZ CANTILLO	TECNICO ADMINISTRATIVO	Abogada	Provisional	16 Meses
ROSA ISABEL SIERRA LABORDE	TECNICO ADMINISTRATIVO	Abogada	Provisional	10 Meses
MISTELVA ROSA GARCES	Profesional Universitario	Abogada	Provisional	8 Años
CASTILLA TRUJILLO RODOLFO ANTONIO	Distinguido	Bachiller	Carrera Penitenciaria	11 Años
EDISON RICARDO CASTAÑEDA HINCAPIE	Distinguido	Bachiller	Carrera Penitenciaria	5 Años
SALGADO MORALES NATALIA MARIA	REINSERION SOCIAL - PSICOLOGIA	Psicóloga	Provisional	04 Años

## 1.2. Novedades del Personal

Descripción	Nombre y Apellidos
Comisión	Ninguna
Vacaciones	Ninguno
Licencia	Ninguna
Incapacidades	Doris Acosta Velásquez Incapacidad Enfermedad profesional mas de 360 días
Otros	

## 1.3. Verificación Evaluación Personal de Carrera (Ley 909 de 2004)

Nombres y Apellidos	Evaluación		Observaciones
	Completa	Faltante	
BOLIVAR ARAQUE ISABEL PATRICIA	X		
CASTILLA TRUJILLO RODOLFO ANTONIO	X		
EDISON RICARDO CASTAÑEDA HINCAPIE	X		
GUTIERREZ CARRILLO ROBERTO ANIBAL	X		
OLMEDO LOPEZ ALEJANDRO EDMUNDO	X		
BARRETO FANDIÑO FRANCISCO JOSE	X		
DE LA HOZ DE AVILA JAVIER ANTONIO	X		
EDGAR IVÁN PÉREZ ORTEGA	X		
LOPEZ PEREZ ARCESIO RODRIGO	x		
GARCIA TERAN EDER	X		
CAMACHO CHINCHILLA WILMER	X		
ALBA LUZ BLANCO MNDIOLA	X		
EDER FRANCISCO MONTAÑO GONZALEZ	X		
TOVAR ARDILA YONANY	X		
FUENTES SANCHEZ EDER DE JESUS	X		
MARZAL LORA JOSE MARIA	X		
WILLIAN HERNANDEZ GOMEZ	X		

Los formatos de evaluación reposan en las correspondientes hojas de vida

## 2. ASPECTOS ADMINISTRATIVOS

### 2.1. INVENTARIO DE LA DEPENDENCIA

El inventario es suministrado por el Almacén de Intendencia, y reposa en la jefatura de la Dirección Regional.

### 2.2. VEHICULOS ASIGNADOS

Parque automotor	Clase	Marca	Sigla	Estado			Observaciones
				B	R	M	
Vehiculo		Nissan	OBI 569	x			
Moto		Suzuki	OQN69 B	x			
Moto		Suzuki	YDZ 83C	x			

### 2.3. EQUIPOS

Clase	Estado			Servicio	Reparación	Total	Observaciones
	B	R	M				
Teléfonos	X			1		1	
Avantel	X			7		7	
Celular	X			1		1	
Fax	X	X	X	7		5	
Radios				0		0	
Equipos de cómputo (Escritorio)	X	X	X	35		35	
Computadores Portátiles	X			3		3	
Impresoras	X			13		13	
Impresoras			X			5	
Escáner	X			7		7	
Escáner			X			1	
Videobeam	X			2		2	
Otros	X			2		2	FOTOCOPIADORA

### 2.4. CUENTAS DE CORREO

NOMBRES Y APELLIDOS	CUENTA DE CORREO	Contraseña
FRANCISCO JOSE BARRETO FANDIÑO	<a href="mailto:Financiera.rnorte@inpec.gov.co">Financiera.rnorte@inpec.gov.co</a> <a href="mailto:pagaduria.rnorte@inpec.gov.co">pagaduria.rnorte@inpec.gov.co</a>	En sistemas Regional Norte
CT. EDGAR IVAN PEREZ ORTEGA	<a href="mailto:comando.rnorte@inpec.gov.co">comando.rnorte@inpec.gov.co</a>	En sistemas Regional Norte
ROBERTO GUTIÉRREZ CARRILLO	<a href="mailto:sistemas.rnorte@inpec.gov.co">sistemas.rnorte@inpec.gov.co</a>	En sistemas Regional Norte
ALBA LUZ BLANCO MINDIOLA	<a href="mailto:juridica.rnorte@inpec.gov.co">juridica.rnorte@inpec.gov.co</a>	En sistemas Regional Norte
ROSA ISABEL SIERRA LAVORDE	<a href="mailto:tutelas.rnorte@inpec.gov.co">tutelas.rnorte@inpec.gov.co</a>	En sistemas Regional Norte
NATALIA MARIA SALGADO MORALES	<a href="mailto:ttodesarrollo.rnorte@inpec.gov.co">ttodesarrollo.rnorte@inpec.gov.co</a>	En sistemas Regional Norte
LISSET ZULIA BATISTA HERNANDEZ	<a href="mailto:lisset.batista@inpec.gov.co">lisset.batista@inpec.gov.co</a>	En sistemas Regional Norte
MISTELVA GARCES ALVAREZ	<a href="mailto:cud.rnorte@inpec.gov.co">cud.rnorte@inpec.gov.co</a>	En sistemas Regional Norte
MARIA DEL CARMEN LOPEZ REBOLLEDO	<a href="mailto:carmen.lopez@inpec.gov.co">carmen.lopez@inpec.gov.co</a> <a href="mailto:fomento.rnorte@inpec.gov.co">fomento.rnorte@inpec.gov.co</a> <a href="mailto:psicosocial.rnorte@inpec.gov.co">psicosocial.rnorte@inpec.gov.co</a>	En sistemas Regional Norte En sistemas Regional Norte En sistemas Regional Norte
LAN LUZ MARTINEZ GOMEZ	<a href="mailto:salud.rnorte@inpec.gov.co">salud.rnorte@inpec.gov.co</a> <a href="mailto:urgenciavitales.rnorte@inpec.gov.co">urgenciavitales.rnorte@inpec.gov.co</a>	En sistemas Regional Norte En sistemas Regional Norte
JAVIER ANTONIO DE LA HOZ DE AVILA	<a href="mailto:ghumana.rnorte@inpec.gov.co">ghumana.rnorte@inpec.gov.co</a> <a href="mailto:nominas.rnorte@inpec.gov.co">nominas.rnorte@inpec.gov.co</a>	En sistemas Regional Norte
JAIRO ENRIQUE PEREZ HERNANDEZ	<a href="mailto:contabilidad.rnorte@inpec.gov.co">contabilidad.rnorte@inpec.gov.co</a>	En sistemas Regional Norte
EDER FRANCISCO MONTAÑO	<a href="mailto:secretariacontrolunico.rnorte@inpec.gov.co">secretariacontrolunico.rnorte@inpec.gov.co</a>	En sistemas Regional Norte
ARCESIO RODRIGO LOPEZ PEREZ	<a href="mailto:dh.rnorte@inpec.gov.co">dh.rnorte@inpec.gov.co</a>	En sistemas Regional Norte
EDER DE JESUS GARCIA TERAN	<a href="mailto:cde.rnorte@inpec.gov.co">cde.rnorte@inpec.gov.co</a>	En sistemas Regional Norte
ISABEL PATRICIA BOLIVAR ARAQUE	<a href="mailto:rnorte@inpec.gov.co">rnorte@inpec.gov.co</a>	En sistemas Regional Norte
INSPECTOR TOVAR ARDILA LUIS YOVANY	<a href="mailto:Auxiliares.rnorte@inpec.gov.co">Auxiliares.rnorte@inpec.gov.co</a>	En sistemas Regional Norte
INSP. FUENTES SANCHEZ EDER	<a href="mailto:goseg.rnorte@inpec.gov.co">goseg.rnorte@inpec.gov.co</a> <a href="mailto:slap.rnorte@inpec.gov.co">slap.rnorte@inpec.gov.co</a>	En sistemas Regional Norte En sistemas Regional Norte



**2.5. RELACIÓN INFORMACIÓN EN MEDIO MAGNETICO**

Cada equipo tiene copia de seguridad en la oficina de sistemas de la Dirección Regional Norte.

**3. FUNCIONES DE LA DEPENDENCIA**

Las dependencias de la regional norte están enmarcadas en el Decreto 4151 de 03/11/2011 y la Resolución No. 05557 de 2012

**4. PROYECTOS EN PROCESO**

Responsabilidades, presupuesto, plan de trabajo

1. Trilogía de la calidad
2. Confianza Institucional
3. Desarrollo SIOPEC.

**5. PROGRAMAS Y ESTUDIOS EN PROCESO O PENDIENTES**

Responsabilidades, presupuesto

**Ninguno**

**6. PLAN DE ACCIÓN**

Objetivos Estratégicos-Metas	Cumplimiento metas
Fortalecer los cinco planes del FACTOR ATENCIÓN Y TRATAMIENTO en los establecimientos de la Regional Norte.	58,74%
Fortalecer los dos planes del FACTOR SEGURIDAD PENITENCIARIA Y CARCELARIA en los establecimientos de la Regional Norte.	59,28%
Fortalecer los Cuatro planes del FACTOR GESTIÓN INSTITUCIONAL, JURIDICA Y DEFENSA en los establecimientos de la Regional Norte.	58,32%
Fortalecer los Cuatro planes del FACTOR TALENTO HUMANO Y FORMACIÓN PENITENCIARIA en los establecimientos de la Regional Norte.	58,79%
Fortalecer los Cinco planes del FACTOR PLANES TRANSVERSALES en los establecimientos de la Regional Norte.	58,18%
Evaluar la capacidad de liderazgo y gestión de los Gerentes Públicos en los componentes administrativos del Balance Score Card.	59,66%
Porcentaje de Avance Plan de Acción a 20 de agosto de 2014.	58,83%

Se anexa Plan de acción de la Regional Norte.

**7. PLAN DE MEJORAMIENTO**

De acuerdo con los soportes y la alimentación del cuadro en Excel de la matriz de seguimiento se presenta el siguiente avance:

Cumplimiento del Plan de Mejoramiento	CPM = POMMVI / PBEC	95,5%
Avance del plan de Mejoramiento	AP = POMi / PBEA	94,0%

El porcentaje restante obedece a la aprobación de las tablas de retención documental y la terminación en el mantenimiento de las redes hidrosanitarias. Todos los soportes consolidados de los Establecimientos se tienen actualizados con plan de mejoramiento ellos son:

- EPAMSCAS Valledupar.
- EPMSC Barranquilla.
- ECJP Barranquilla.
- Sede Regional Norte.
- ECERE Sabanalarga.
- EPMSC SantaMarta.
- EPMSC Monteria
- EPMSC Sincelejo
- EPMSC Cartagena

## 8. COMITES, JUNTAS Y EQUIPOS DE TRABAJO

(En los cuales participa)

Denominación Del Comité	Funciones	Periodicidad Reuniones	Fundamento Legal	Compromisos
Reunión con responsables de dependencias	Administrar la política penitenciaria en el ámbito regional	08 días	Res 5557 de 2012	Seguimiento a las órdenes.
Junta de Traslados de Internos	Estudiar las solicitudes de traslados de internos	15 Días	1203 de 2012	Seguimiento a las Solicitudes de traslados.
Comité de estímulos y distintivos	Estudiar los méritos para estimular al personal de funcionarios	Cada año	Res. 421 de 2014	Acta consolidada de estímulos y distintivos
Comité de Quejas y reclamos	Análisis de Quejas	Cada 8 días	Res 5557 de 2012	Seguimiento a las Quejas.
Comité de Convivencia laboral	Velar por la convivencia laboral	Cada vez que se presente conflicto	Res 5557 de 2012	Seguimiento a los casos.

## 9. PROCESOS DE LA DEPENDENCIA

Los adoptados en el mapa de procesos del Instituto

## 10. RELACIÓN DE PROCEDIMIENTOS

Ver ruta virtual del sistema de gestion de la calidad  
<http://rutavirtual.inpec.gov.co/moodle>

## 11. ARCHIVO

Relación de carpetas de información de la dependencia  
Carpetas de información de personal (Hojas de vida, evaluaciones)

Actas  
Autos comisorios  
Circulares  
Cumplidos  
Resoluciones  
Directivas  
Oficios internos  
Oficios externos  
Memorandos enviados a direccion general  
Memorandos recibidos de la direccion general  
Memorandos enviados a los establecimientos  
Memorandos recibidos de los establecimientos  
Memorandos internos enviados (áreas regional norte)  
Memorandos internos recibidos (áreas regional norte)

## 12. OBSERVACIONES FUNCIONARIO SALIENTE

Ninguna

## 13. OBSERVACIONES FUNCIONARIO ENTRANTE

Ninguna

## 14. OBSERVACIONES INTERVENTOR

Ninguna

## 15. Observaciones en la entrega:

No siendo otro el objeto de la presente, se da por terminada y en constancia se firma por los que intervinieron, en la ciudad de Barranquilla a los 21 días del mes de Agosto de 2014

Firmado

Cr. © CARLOS JULIO PINEDA GRANADOS  
Director Regional Norte



## FORMATO No. 02

### ACTA DE INFORME DE GESTIÓN (Ley 951 de Marzo 31 de 2005)

#### 1. DATOS GENERALES:

A. NOMBRE DEL FUNCIONARIO RESPONSABLE QUE ENTREGA:

**Cr (r) CARLOS JULIO PINEDA GRANADOS**

B. CARGO

**Director Regional Norte**

C. ENTIDAD (RAZON SOCIAL)

**Instituto Nacional Penitenciario y Carcelario**

D. CIUDAD Y FECHA

**20 de Agosto de 2014**

E. FECHA DE INICIO DE LA GESTIÓN

01 de enero de 2014

F. CONDICIÓN DE LA PRESENTACIÓN

RETIRO  SEPARACIÓN DEL CARGO  RATIFICACIÓN

G. FECHA DE RETIRO, SEPARACIÓN DEL CARGO O RATIFICACIÓN

---

#### 2. INFORME RESUMIDO O EJECUTIVO DE LA GESTIÓN:

Con la Implementación de la estrategia de gestión integral para la vigencia 2014, se ha generado un constante seguimiento a los cinco factores del SIOPEC y sus planes institucionales, lo anterior se ha soportado en el seguimiento realizado a la gestión de los Gerentes Públicos. Soportado en la siguiente gestión, misional, así:

- Desarrollo de Auditorías internas de verificación y mejora de procesos en misionales y de apoyo así como en la cuenta matriz de internos los Establecimientos de:
  - EPAMSCAS Valledupar.      EPMSC Valledupar      EPMSC Cartagena
  - EPMSC SantaMarta      EPMSC Ciénaga.      EPMSC Riohacha
  - EPMSC Magangué.      EPMSC Montería      EC JP Barranquilla.
  - EPMSC Barranquilla      ECERE Sabanalarga      EPMSC Sincelejo
  - ERE Corozal
- Desarrollo de la ejecución del **Plan de Acción 2014**, lleva a fecha 20 de Agosto de 2014 un **Avance del 58,83%** correspondiente al Segundo y parte del Tercer Trimestre.
- En el proceso misional de reinserción, se han desarrollado estrategias de Intervención Social y psicopedagógica con el equipo de reinserción social, en el tema de ocio, en programas de "Heterogeneidad". Actualmente tenemos una cobertura de 83.81%, dado a que se ha generado un considerable ingreso de nuevos clientes principales, con un ocio del 16.19%.

- Se han generado Doce instrucciones donde se plasma el desarrollo de la política pública penitenciaria en el tratamiento al cliente principal.
- Se ha fortalecido el control interno operativo bajo los siguientes criterios: Reactivar los Planes de Emergencia (defensa y contingencia), Reentrenamiento al personal de guardia. Se han efectuado 1827 operativos de registro y control en la vigencia 2014, en los Establecimientos de la regional norte. Se ha decomisado 42.699 gramos de marihuana, 7.882 gramos de cocaína, 828 chuzos, 1658 celulares, 907 cargadores, 1233 sincard, la suma de \$5,949,304 pesos a la población reclusa.
- Se lidero el Programa Trilogía de la Calidad en los Establecimientos se realizó la hora de la calidad Operativa, busco la capacitación de los protocolos de seguridad, manual de procedimientos.
- **Actualmente en los 16 Establecimientos de la Regional Norte, se encuentran presupuestados en Cajas Especiales 39 Proyectos Productivos, sumando el Proyecto de Caña Flecha y Telar Vertical que no se encuentra presupuestado debido a que se encontraba durante el primer año de operación, lo que quiere decir que en Banco de Proyectos se tienen 40 Proyectos. 2 se encuentran totalmente inactivos, Filigrana y Piscicultura en el EPMSC Montería.**
- Se realizaron un total de 36 simulacros de seguridad, defensa y emergencia, en los Establecimientos de la regional norte.
- **Actualmente los diferentes establecimientos mediante la red de Corresponsabilidad Social vincularon un total de 125 entidades para atender la población de internos, como son los Consulados, Gobernaciones, Alcaldías y ONG.**
- **Implementación del Software de Quejas Web en 16 establecimientos de la Regional Norte.**
- Se resalta la implementación del Modelo Educativo en los establecimientos de EC Barranquilla, EPMSC Barranquilla, EPMSC Cartagena y EPMSC Montería, el cual ha tenido acogida tanto por el personal de internos, como de los funcionarios administrativos y Cuerpo de Custodia y Vigilancia.
- Conformación de los diferentes comités de derechos humanos de los Establecimientos.
- Los reportes en materia de actividades de bienestar, se enfocaron en actividades Celebración día del guardián - amor y amistad conmemoración de fechas especiales (cumpleaños) y se llevó a cabo un encuentro Regional Deportivo.
- La oficina de control interno Disciplinario de la Regional Norte, ha tenido un avance significativo con relación a la impunidad disciplinaria que se venía teniendo en la Regional es así como en el año se realizaron 10 fallos sancionatorios 6 suspensiones y 4 destituciones como consecuencia de de ello ha bajado las quejas por ausencia laboral. En la actualidad la regional Norte tiene una carga de investigaciones disciplinarias **detalladas de la siguiente manera:**

TIPO	CANTIDAD
Radicación y evaluación (Queja)	355
Proceso Ordinario	263
Proceso Verbal	1
<b>TOTAL REPORTE</b>	<b>619</b>

- En el marco operacional de la seguridad ciudadana se mantiene constante enlace con la Policía Nacional con su programa misional del Cuadrante, con el Ejercito Nacional y los diferentes Organismos de Seguridad del Estado en los diferentes municipios y departamentos donde se ubican geográficamente los Establecimientos de la Regional Norte.

- Dentro de los 16 Establecimientos de la jurisdicción se encuentran 230 internos perfilados y clasificados en el nivel uno de seguridad según Resolución 8777/09 Emanada de la Dirección General del Inpec.
- Actualmente se les está realizando Estudio técnico de Nivel de Riesgo a 96 internos de los diferentes Establecimientos de la Sede Regional, De conformidad con la Resolución 08356 del 10 de Agosto de 2009 y el procedimiento O.P 78-023-09 V01 de la Dirección General del Inpec. Se está tramitando ante la Unidad Nacional de Protección un total de 22 Estudios de Nivel de Riesgo a Funcionarios del Instituto Nacional Penitenciario y carcelario Adscritos la Regional Norte. El seguimiento continúa a personal de internos del programa de Justicia y Paz en los Establecimientos de la Regional en el EC JyP Barranquilla y el EPAMSC Montería con un total de 348 Internos.
- Se levantó el inventario de los equipos de oficina, se monitorea el centro alterno y se coordina con la sede central cualquier implementación adicional de nuevos servidores. Se ofrece apoyo a los establecimientos usando las herramientas de acceso remoto NetMeeting y Team Viewer para la configuración del software Institucional.



- Para ingresar al Centro Alternativo están autorizados únicamente, Distinguido Arcesio López, Ing. Javier Gómez y el Arquitecto Javier de la Hoz, en el centro alterno se halla un Aire de Precisión para el enfriamiento de los equipos.
- Se han visitado a los Establecimientos de Sabanalarga; Montería; Tierralta; Ciénaga; Corozal; Magangue; Sincelejo; El Banco; Cartagena y Riohacha para ofrecer apoyo en mantenimiento preventivo y correctivo a las redes de comunicación; instalación de aplicativos instituciones e instalación de software de actualización.. logramos que a la Magangue le mejoraran el Servicio Instalándole una Fibra Óptica. Ya los demás establecimientos se le incluyera en el Plan de Necesidades de Cableado Estructurado.
- Se tiene Convenio con el Centro de Capacitación Ilion Jireh quienes nos proporcionan estudiantes en prácticas de Sistemas para la Regional y la ECJP Barranquilla.

- Recientemente se realizó una Capacitación SISIPPECWEB FASE II con la Doctora Beverly Valencia para los abogados, dactiloscopistas y responsables de sistemas para la implementación de la nueva fase.



- Se apoyó con la instalación del Equipo Biométrico a los establecimientos EPMS Barranquilla; EPMS El Banco; EPMS Tierralta; EPMS Ciénaga y se levantó el inventario de los mismos en toda la jurisdicción de la Regional Norte.
- Se generó soporte e Instaló Equipos Biométricos en los ERON de la Regional.

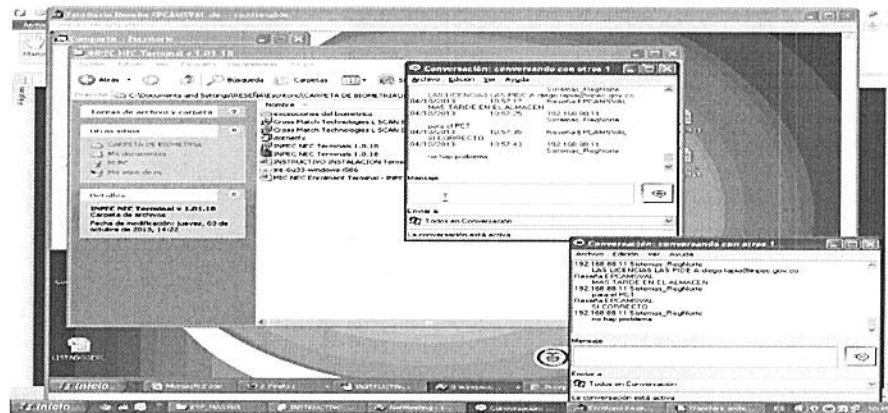

- Se encuentra en ejecución la Implementación del uso de los Bloqueadores de Celular en el EC Barranquilla.
- Se han instalado a través del soporte de control remoto, los software Instituciones y se han configurado equipos en todos los Establecimientos de la Regional. (Sisippecweb ; SKopia; PCT Almacén ; Biométricos ; Antivirus ; Siif Nación II ; Manejo de Dinero entre Otros).

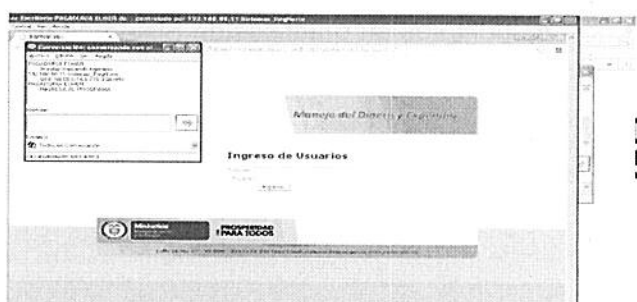
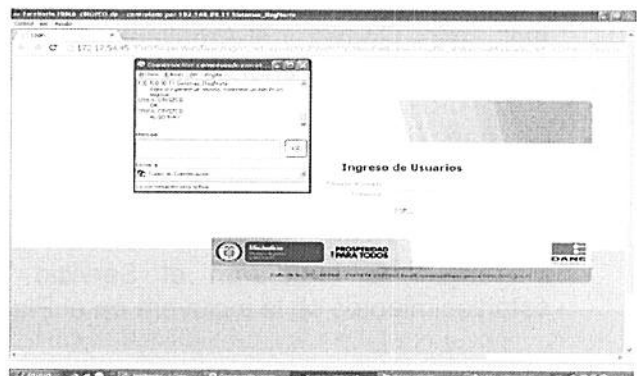
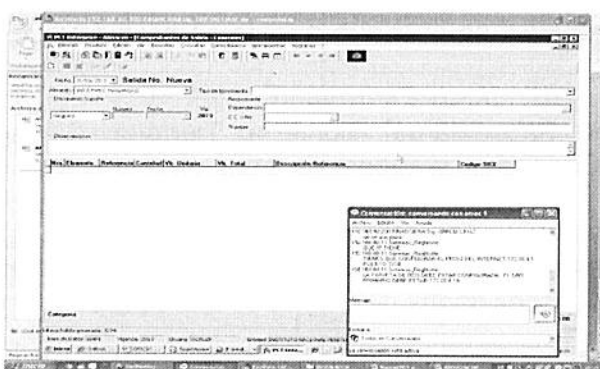



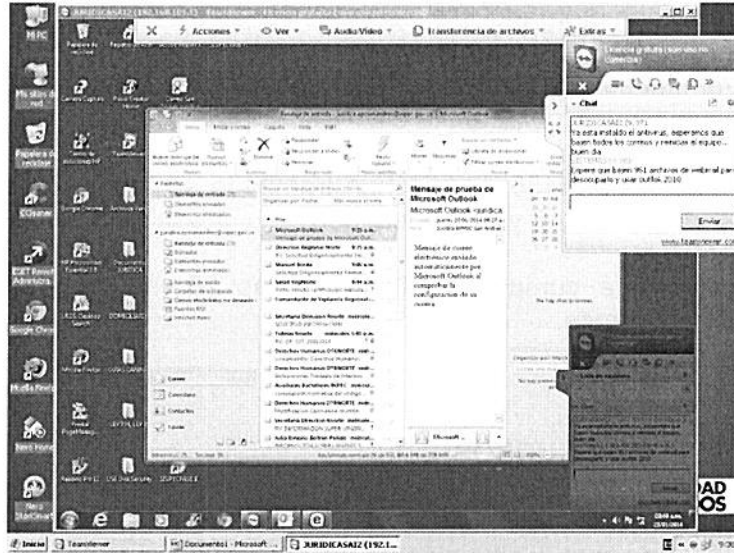

- Se han impartido Instrucciones en constantes ocasiones a los Directores de Establecimientos sobre el estricto cumplimiento de las Directivas Permanentes 010 y 014, al igual que las distintas directrices existentes para el mejoramiento.
- Se solicitó SUSPENSIÓN PROVISIONAL DE MEDIDA CAUTELAR, REFERENTE A LA DEMANDA DE NULIDAD Y RESTABLECIMIENTO DEL DERECHO, DEL CABO JAVIER FRANCISCO AVILA FERRANS, del EPMSC San Andrés. El Juzgado Único Administrativo del Circuito de San Andrés la Decreto Concedida en su parte Resolutiva REZA: NIEGUESE la medida cautelar solicitada por el demandante. JAVIER FRANCISCO AVILA FERRANS. Se Contestó Demanda y Fijo el Juzgado fecha de Audiencia INICIAL para el día 24 de julio de 2014
- Se contestaron alegatos de conclusión donde es demandante **HERNANDO GONZALEZ CHAVERRA, Proceso de Reparación Directa**, y en ellos se solicito se excluyera a la presunta compañera permanente del occiso, mediante Sentencia de primera Instancia el Juez primero accedió a la petición y excluyo a la señora PAOLA ANDREA RODRIGUEZ, no reconociéndole la reparación integral solicitada a titulo de prejuicios morales solicitados, no acredita las condiciones para ser compañera permanente, y falla condenando al INPEC a pagar 80 SMLMV. Negando las demás pretensiones.
- Se presentó Recurso de apelación a la Sentencia de Primera Instancia donde es demandante **HERNANDO GONZALEZ CHAVERRA, Proceso de Reparación Directa**.
- Se solicitó Desembargo de cuentas por el Proceso Ejecutivo Singular Simple del EC-ERE Sabanalarga, donde es demandante la señora JANITH VIDAL PEREZ, con Auto de fecha 07 de julio de 2014 Resuelve: ORDENESE EL DESEMBARGO de las cuentas.
- Se Presentó Recurso de Reposición Contra Auto Que Libra Mandamiento de Pago y Excepciones Previas, IV. Se han elaborado 10 Fichas Técnicas por Quemados del EC JyP Barranquilla.
- Se ha asistido a 43 Diligencias Judiciales y Extrajudiciales, Etapas Inicial, Probatoria. Con la Elaboración de sus respectivas Fichas Técnicas.
- Se ha recibido un total de 44 Acciones de Tutelas, de las cuales, un 40% han sido por no haber contestado Derechos de Petición, un 50% han sido solicitando el traslado de establecimiento por diferentes motivos, especialmente por reagrupación familiar. Se han negado un total de 11 tutelas y se les ha amparado el Derecho a los accionantes en 5 ocasiones.



- Las prisión domiciliarias, en lo que va corrido del año llega a un total de 352 de estas que se han tramitado se han otorgado 174, negadas 95, en trámite o sin respuesta 83.
- Libertades tramitadas por suspensión de ejecución de la pena 192, de las cuales se han otorgado 91, negadas 37, en trámite 64.
- En libertad condicional 1435 que se han tramitado en todo el año y de las cuales se han otorgado 594, negadas 248 y en trámite 593.
- Tramitadas por pena cumplida 130, otorgadas 96, no ha sido negada ninguna y se encuentran 34 en trámite.

## 1. SITUACIÓN DE LOS RECURSOS:

Detalle pormenorizado sobre la situación de los recursos, por cada una de las vigencias fiscales cubiertas por el período entre la fecha de inicio de la gestión y la fecha de retiro, separación del cargo o ratificación, así:

### A. Recursos Financieros:

CONCEPTO	VALOR (Millones de Pesos)
<b>Vigencia Fiscal Año2014 Comprendida entre el día 1 del mes de Enero y el día 20 del mes de Agosto de 2014</b>	
Activo Total	\$ 379.080.381.16
• Corriente	313.756.095.63
• No corriente	65.324.285.53
Pasivo Total	\$ 68.110.518.65
• Corriente	69.295.198.65
• No corriente	-1.123.680
Patrimonio	\$ 310.969.862.51

CONCEPTO	VALOR (Millones de Pesos)
<b>Vigencia Fiscal Año2014 Comprendida entre el día 1 del mes de Enero y el día 20 del mes de Agosto de 2014</b>	
Ingresos Operacionales	\$ 95.639.938.92
Gastos Operacionales	\$ 61.702.950
Costos de Venta y Operación	
Resultado Operacional	
Ingresos Extraordinarios	
Gastos Extraordinarios	
Resultado No operacional	
Resultado Neto	\$ 33.936.988.92

### B. Bienes Muebles e Inmuebles:

CONCEPTO	VALOR (Millones de Pesos)
<b>Vigencia Fiscal Año2014 Comprendida entre el día 1 del mes de Enero y el día 20 del mes de Agosto de 2014 Vigencia Fiscal Año.</b>	
Terrenos	
Edificaciones	
Construcciones en curso	

Maquinaria y Equipo	\$ 61.050.904.79	
Equipo de Transporte, Tracción y Elevación	\$ 69.532.375.00	
Equipos de Comunicación y Computación	\$ 824.366.153.21	
Muebles, Enseres y Equipo de Oficina	\$ 78.448.200.80	
Bienes Muebles en Bodega	\$ 50.397.513.92	
Redes, Líneas y Cables		\$ 452.462
Equipos de Comedor, Cocina y Hotel	\$ 452.462	
Otros Conceptos	\$ 65.324.285.53	

**Nota:** Adjunte relación de inventarios y responsables.

## PLANTA DE PERSONAL:

Detalle de la planta de personal de la Entidad.

CONCEPTO	TOTAL NÚMERO DE CARGOS DE LA PLANTA	NUMERO DE CARGOS PROVISTOS	NUMERO DE CARGOS VACANTES
<b>Cargos de libre nombramiento y remoción:</b>			
• A la fecha de inicio de la gestión.	28		
• A la fecha de retiro separación del cargo o ratificación.	28		
Variación porcentual.			
<b>Cargos de Carrera Administrativa:</b>			
• A la fecha de inicio de la gestión.	10		
• A la fecha de retiro separación del cargo o ratificación.	10		
Variación porcentual.	0%		

## 2. PROGRAMAS, ESTUDIOS Y PROYECTOS:

Ninguno

## 3. OBRAS PÚBLICAS:

Ninguno

## 4. EJECUCIONES PRESUPUESTALES:

INGRESOS			
CONCEPTO DEL INGRESO	VALOR PRESUPUESTADO (Millones de Pesos)	VALOR RECAUDADO (Millones de Pesos)	PORCENTAJE DE RECAUDO
<b>Vigencia Fiscal Año 2014 Comprendida entre el día 1 del mes de Enero y el día 20 de mes de Agosto de 2013</b>			
Aportes de la Nación	\$ 135.632.318	\$64.799.085	47%

GASTOS			
CONCEPTO	VALOR PRESUPUESTADO (Millones de Pesos)	VALOR EJECUTADO (Millones de Pesos)	PORCENTAJE DE EJECUCIÓN
<b>Vigencia Fiscal Año 2014 Comprendida entre el día 1 del mes de Enero y el día 20 de mes de Agosto de 2014</b>			
Funcionamiento	\$ 135.632.318	\$73.924.208	55%
Inversión			
Otros Conceptos			

**5. CONTRATACIÓN:**

MODALIDAD DE CONTRATACIÓN	OBJETOS CONTRACTUALES	No. DE CONTRATOS EN PROCESO	No DE CONTRATOS EJECUTADOS	VALOR TOTAL (Millones de Pesos)
<b>Vigencia Fiscal Año 2014 Comprendida entre el día 01 del mes ENERO y el día 20 del mes Agosto.</b>				
Contratación Mínima Cuantía		9	7	\$ 73.924.208
Proceso Licitatorio				
<b>Vigencia Fiscal Año 2014 Comprendida entre el día 01 del mes ENERO y el día 20 del mes Agosto de 2014.</b>				

**6. REGLAMENTOS Y MANUALES:**

DENOMINACIÓN DEL REGLAMENTO y/o MANUAL	DESCRIPCIÓN	MECANISMO DE ADOPCIÓN Y VIGENCIA	No. DE ACTO ADMINISTRATIVO DE ADOPCIÓN	FECHA DE ADOPCIÓN O VIGENCIA
Manual de funciones	Funciones	Resolución	3075	07/04/09
Manual Acuerdos de gestion	Acuerdos misionales	Resolución	370	03/02/2011
Manual Prestación servicios	Servicios de Salud	Resolución	8828	23/07/2010
Manual de Calidad	Calidad	Resolución	13051	06/11/2008
Manual de Contratación	Contratación	Resolución	4760	18/05/2009
Manual de Convivencia	Código ética	Resolución	1030	11/02/2009
Manual de Indicadores	Gestion Procesos	Resolución	3916	27/04/2009
Manual Vigilancia electrónica	Electrónica	Resolución	14608	09/12/2009
Manual uniformes	Porte Uniformes	Resolución	11824	21/09/2010
Manual Policia judicial	Policia Judicial	Resolución	3839	24/04/2009
Manual Material guerra	Armamento	Resolución	14493	27/12/2007

## 7. CONCEPTO GENERAL:

Desarrollo del 58,83% en la ejecución del plan de acción a corte 20 de agosto de 2014. Procesos Misionales (Seguridad y Reinserción social), Estratégicos y de Apoyo.

## 8. FIRMA:

  
Cr (r) CARLOS JULIO PINEDA GRANADOS  
Director Regional Norte

## 9. OTRAS FIRMAS:

En caso de muerte, incapacidad por enfermedad o ausencia injustificada de que trata el artículo 8° de la Ley 951 de 2005.

---

NOMBRE Y FIRMA FUNCIONARIO DE JERARQUIA INMEDIATA INFERIOR (Autorizado)

Relación de la Autorización previa del jefe Inmediato: No. \_\_\_\_\_ Fecha. \_\_\_\_\_



