

## ACTA N° 52 MESA DE DIÁLOGO 4: EPMSC ACACIAS / RDC 2016

<b>Fecha:</b>	03 DE ABRIL DEL 2017
<b>Hora:</b>	10:00 AM
<b>Lugar:</b>	EPMSC ACACIAS

### AGENDA:

1.	AGENDA DEL DÍA (TRANSMISIÓN EN VIVO)
2.	DESCRIPCIÓN DE LOS PRINCIPALES RESULTADOS EN TRATAMIENTO PENITENCIARIO DURANTE EL 2016
3.	DESCRIPCIÓN DE LOS PRINCIPALES RESULTADOS EN DERECHOS HUMANOS DURANTE EL 2016
4.	ESPACIO DE PREGUNTAS Y EVALUACIÓN
5.	INCENTIVO A PARTICIPANTES
6.	CIERRE DE LA MESA

### DESARROLLO DE LA AGENDA:

#### AGENDA DEL DÍA:

SE REÚNEN EN EL EPMSC ACACIAS, LA COORDINADORA DEL GRUPO DE DERECHOS HUMANOS, ALEJANDRA PATRICIA RESTREPO MARTÍNEZ, LA DIRECTORA DE ATENCIÓN Y TRATAMIENTO, ROSELIN MARTÍNEZ ROSALES, LA COORDINADORA DEL GRUPO DE PLANEACIÓN ESTRATÉGICA, EDITH JOHANNA VELASCO ATUESTA, FUNCIONARIOS DEL EPMSC ACACIAS, POBLACIÓN PRIVADA DE LA LIBERTAD – REPRESENTANTES DE DDHH DE LOS PABELLONES DEL ERON, GRUPOS DE INTERÉS DE LA ENTIDAD, CON EL PROPÓSITO DE LLEVAR A CABO LA **4TA MESA DE DIÁLOGO**, COMO EJERCICIO PARTICIPATIVO DE LA RENDICIÓN DE CUENTAS DE LA VIGENCIA 2016.

REALIZA LA APERTURA DE LA MESA, LA COORDINADORA DEL GRUPO DE PLANEACIÓN ESTRATÉGICA, EDITH JOHANNA VELASCO ATUESTA, INDICANDO QUE ESTA SERÁ TRANSMITIDA EN VIVO A TRAVÉS DE LA PÁGINA WEB INSTITUCIONAL:

1.



1. MENSAJE DEL DIRECTOR GENERAL
2. PALABRAS DEL DIRECTOR DEL ERON
3. PRESENTACIÓN DEL DIRECTIVO
4. PRINCIPALES RESULTADOS DE LA VIGENCIA 2016
5. PREGUNTAS DE LOS ASISTENTES
6. EVALUACIÓN Y FORMULACIÓN DE PROPUESTAS
7. CIERRE DE LA MESA

## ACTA N° 52 MESA DE DIÁLOGO 4: EPMSC ACACIAS / RDC 2016

### DESARROLLO DE LA AGENDA:



**MENSAJE DEL DIRECTOR GENERAL.** EL MENSAJE QUE SE EMITE POR PARTE DEL DIRECTOR GENERAL DEL INPEC, SE REALIZA A TRAVÉS DE VIDEO.

EL DIRECTOR DE CUSTODIA Y VIGILANICA, REALIZA LA INTRODUCCIÓN DEL EVENTO EXALTANDO:

*“EL INSTITUTO NACIONAL PENITENCIARIO Y CARCELARIO (INPEC), PARA EL PROCESO DE LA RENDICIÓN DE CUENTAS (RDC) DE LA VIGENCIA 2016, DEFINIÓ LAS ACCIONES DE ENCUENTRO Y COMUNICACIÓN CON LA CIUDADANÍA Y GRUPOS DE INTERÉS, ASÍ: (I) PRESENCIALES, CON ESCENARIOS COMPRENDIDOS EN MESAS DE DIÁLOGO EN DIFERENTES ZONAS DEL PAÍS, ASIMISMO, LA AUDIENCIA PÚBLICA Y, (II) NO PRESENCIALES, UTILIZANDO CUESTIONARIOS VIRTUALES DE OPINIÓN, FORMULARIOS DE PREGUNTAS O PROPUESTA EN LA PÁGINA WEB, ASÍ COMO, ESPACIOS RADIALES INTERNOS, EL INTERCAMBIO DE INFORMACIÓN Y OPINIÓN EN REDES SOCIALES (FACEBOOK Y TWITTER); A FIN DE PODER ASEGURAR LA INFORMACIÓN, INTERLOCUCIÓN Y DELIBERACIÓN CON LOS RESPONSABLES DE LA GESTIÓN ADMINISTRATIVA DE LA ENTIDAD ANTE LOS DIFERENTES GRUPOS DE INTERÉS”.*

### DESCRIPCIÓN DE LOS PRINCIPALES RESULTADOS EN TRATAMIENTO PENITENCIARIO DURANTE EL 2016:

LA DIRECTORA DE ATENCIÓN Y TRATAMIENTO, ROSELIN MARTÍNEZ ROSALES, REALIZÓ LA EXPOSICIÓN DE LOS PRINCIPALES RESULTADOS EN EL TEMA DE TRATAMIENTO PENITENCIARIO, ASÍ:

2.



ACTA Nº 52  
MESA DE DIÁLOGO 4: EPMSC ACACIAS / RDC 2016

DESARROLLO DE LA AGENDA:

**Coberturas**

La población de Justicia Penitenciaria participa de todos los programas que oferta el INPEC para la población general, así como en los programas especiales que se ofrecen para ellos, en la tabla se puede observar que el 25% de las poblaciones reclusivas participa en actividades especiales de TCC, el 28% participa en el Programa de Rehabilitación y el 90% participa en actividades transaccionales.

REGIÓN	POBLACIONES PARTICIPANTES EN EL PROGRAMA DE OPORTUNIDADES EDUCATIVAS	POBLACIONES PARTICIPANTES EN EL PROGRAMA DE OPORTUNIDADES EDUCATIVAS	POBLACIONES PARTICIPANTES EN EL PROGRAMA DE OPORTUNIDADES EDUCATIVAS	POBLACIONES PARTICIPANTES EN ACTIVIDADES TRANSACCIONALES
Región Central	822	162	273	82
Región Occidental	132	128	60	2
Región Sur	248	275	54	32
Región Oriental	223	224	42	148
Región del Sur	128	146	2	2
<b>Total General</b>	<b>1372</b>	<b>1038</b>	<b>429</b>	<b>168</b>

Mesa de Diálogo 4 / Reiniciación Curativa 2016

**02**  
**LABORAL Y PRODUCTIVO**

**¿Cómo funciona?**

El Trabajo Penitenciario es un sistema regulado por la Ley 47 de 1992, modificado posteriormente por la Ley 974 de 2005.

Todos los programas privados de la Unidad Central Carcelaria se realizan en el Sistema de Ejecución de la Pena, en los establecimientos de reclusión en un medio controlado, supervisado y administrado por el personal de la Unidad Central Carcelaria y el personal de las unidades productivas de las Unidades de Ejecución de la Pena que participan en las actividades de producción.

La Subdirección de Desarrollo de Actividades Productivas tiene como propósito el promover y gestionar el acceso de la población privada de la libertad al Sistema de Oportunidades Laborales, con el fin de brindar oportunidades profesionales, académicas, deportivas, recreativas, y actividades de carácter cultural y artístico para su proceso de rehabilitación social.

Mesa de Diálogo 4 / Reiniciación Curativa 2016

**TALLER DE CARPIN**

**Organización del Trabajo Penitenciario:**

El Taller de Carpintería se encuentra ubicado en el Centro de Rehabilitación y Formación de la Unidad Central Carcelaria, con el propósito de brindar a la población privada de la libertad el acceso al mundo del trabajo y generar ingresos para su alimentación y necesidades básicas para mejorar y contribuir al bienestar de la población.

**Objetivos del Taller:**

1. Adquirir conocimientos técnicos.
2. Desarrollar habilidades profesionales.
3. Contribuir al desarrollo personal y social de la población.

**CONVENIO TECNOLÓGICO:**

Existe un convenio tecnológico suscrito entre el INPEC y la Universidad Tecnológica de Bolívar, con el fin de brindar a la población privada de la libertad el acceso a los servicios de consultoría y asistencia técnica en el área de tecnología.

Mesa de Diálogo 4 / Reiniciación Curativa 2016

**laborados ternos**

**Programa de Artesanía:**

Con el fin de dinamizar los procesos de rehabilitación del INPEC, se implementa el programa de Artesanía "Artesanía Colombiana", mediante la cual se identifican las producciones artesanales que la población privada de la libertad puede realizar en los establecimientos de reclusión de nivel local, regional y nacional, tales como: cerámica, artesanías, joyería, textiles, cuero, etc.

**Puntos de venta e identificación con LA BIBLIOTECA COLOMBIANA:**

- Dirección General del INPEC
- Dirección Regional Central - BRUNO BERNAL
- Dirección Regional Norte
- Dirección Regional Occidental - BRUNO CASTAÑO
- Dirección Regional Oriente - BRUNO BARRAL
- Dirección Regional Valle - BRUNO BARRAL
- Dirección Regional Noroccidental

Mesa de Diálogo 4 / Reiniciación Curativa 2016

**Artesanía:**

El Programa de Artesanía se encuentra ubicado en el Centro de Rehabilitación y Formación de la Unidad Central Carcelaria, con el propósito de brindar a la población privada de la libertad el acceso al mundo del trabajo y generar ingresos para su alimentación y necesidades básicas para mejorar y contribuir al bienestar de la población.

La realización de esta actividad permite a la población de pena y reducir el desempleo y una capacitación manual para su producción, contribuyendo a la formación de competencias laborales en los internos.

AÑO	OTROS	IMPORTE	PORCENTAJE
2014	11.000	83.000	0,13 (0,000 002)
2015	20.000	87.000	0,23 (0,000 002)
2016	3.000	83.000	0,04 (0,000 002)

Mesa de Diálogo 4 / Reiniciación Curativa 2016

## ACTA N° 52 MESA DE DIÁLOGO 4: EPMSC ACACIAS / RDC 2016

### DESARROLLO DE LA AGENDA:

**Principales resultados en el 2016**

**Cobertura en áreas laborales y enseñanza**

ACTIVIDAD OCUPACIONAL	DISTRIBUCIÓN TIPO DE PROYECTO					TOTAL DE BENEFICIARIOS	COBERTURAS REGIONALES	
	AGRICULTURA	COMERCIO	INDUSTRIAL	MANEJO DE RESERVA	SERVICIOS		REGIONAL	INTERNO DESDE UNO DE LOS CENTROS
CONDENADOS	21	457	274	1581	764	1397	CENTRAL: 1545 OCCIDENTE: 870 NORTE: 238 ORIENTE: 250 NOROCCIDENTE: 479 VICIOSINOS: 246 EPMSC: 16	622
SINDICADOS	40	3845	122	16	427	3392		
<b>TOTAL</b>	<b>61</b>	<b>4302</b>	<b>406</b>	<b>1597</b>	<b>1291</b>	<b>4789</b>		

**Actividades productivas en funcionamiento durante el 2016**

Dirección Regional	Área Agrícola	%	Área Comercial	%	Área Industrial	%	Total Actividades	Cobertura de Interiores
Dirección General*	1	25%	2	50%	1	25%	4	5
Central	35	21%	43	26%	90	53%	168	674
Occidente	11	17%	24	38%	29	45%	64	292
Norte	4	10%	16	41%	19	48%	39	66
Oriente	18	30%	15	30%	18	35%	51	161
Noroeste	3	8%	22	55%	32	77%	57	247
Vicosinos	17	28%	21	34%	23	38%	61	238
<b>Total</b>	<b>89</b>	<b>29%</b>	<b>143</b>	<b>32%</b>	<b>212</b>	<b>48%</b>	<b>444</b>	<b>1.681</b>

Actividades formales Plan de Acción 2015 - 2016

Año	2015	2016	2017	2018	Total
	42	37			79



03

TRATAMIENTO PENITENCIARIO

**¿Cómo funciona?**

El Tratamiento Penitenciario busca el cumplimiento de las obligaciones en las actividades laborales y educativas al Tratamiento Penitenciario busca apoyar, estimular, asistir a la persona condenada en la construcción de su proyecto de vida en el fin de prepararlo para la vida en libertad, pero a la General de sus personalidades y la expresión de sus limitaciones.

La finalidad es alentar la rehabilitación de los PPD, a través del trabajo al reducir la reincidencia, mejorar la calidad de vida de la persona condenada, mediante el apoyo de su personalidad, de manera progresiva y programada en concordancia con el fin fundamental de la pena.

**Sus objetivos:**

1. Minimizar la atención a la población de Interiores mediante su bienestar y orientación a la integración social positiva.
2. Desarrollar procesos de atención integral mediante la ejecución de programas que contribuyan a mejorar al General de Interiores.

**3. Apoyar, estimular, asistir a la persona condenada en la construcción de su proyecto de vida en el fin de prepararlo para la vida en libertad, pero a la General de sus personalidades y la expresión de sus limitaciones.**

4. Minimizar el riesgo de reincidencia de las personas condenadas mediante la implementación de talleres, cursos, actividades y servicios propios del proceso de rehabilitación que se ejecuten mediante el Sistema Penitenciario y mejorar mínimamente de sus personalidades.

La anterior descripción con la aplicación del Sistema Progresivo a través de la Clasificación en Fase de Tratamiento Penitenciario y la asignación de actividades laborales para rehabilitar de personas PPD en cada uno de sus niveles (Inicial, Medio y Final).

**el Consejo de Evaluación y Tratamiento - CET**

Es el órgano colegiado conformado por un grupo interdisciplinario de profesionales, miembros del Consejo de Evaluación, psicólogos y pedagogos (trabajadores sociales, docentes, especialistas, entre otros), encargados de realizar el tratamiento progresivo de las condenadas de acuerdo con el artículo 27 de la Ley 1799 de 2014 que modifica el artículo 112 de la Ley 84 de 1988.

**El Consejo de Evaluación, Trabajo y Beneficio - CTEB**

Es el órgano colegiado encargado de evaluar el nivel de progreso de los PPD, a programas de trabajo, estudio y actividades laborales para evaluar y certificar de conformidad con el artículo 27 de la Ley 1799 de 2014 que modifica el artículo 112 de la Ley 84 de 1988.

Definirá y evaluará en conjunto los trabajos realizados por las condenadas, la calidad, cantidad y variedad por sistemas del estudio y la enseñanza.

Artículo 110 de la Ley 1799 de 2014.

# ACTA N° 52 MESA DE DIÁLOGO 4: EPMSC ACACIAS / RDC 2016

## DESARROLLO DE LA AGENDA:

### Principales resultados en el 2016

- 1) Inclusión al Tratamiento Penitenciario**  
Orientar al privado de la libertad que ingresa al sistema penitenciario y facilitar su proceso de adaptación al medio de sereno medio de manera pacífica en la que está su tiempo de procesamiento en el sistema de reclusión y su reintegración social. Dirigir e intervenir con sesiones con serenos reclusos y desahogados en FASE DE OBSERVACIÓN dentro del grupo y subgrupos.
- 2) Cadena de Vida - CV**  
Desarrollar talleres en los primeros días de ingreso con el mayor del apoyo de los familiares en relación con la vida (empieza y la familia de vida relacionada con salud) (apoyo de la serena Durango).
- 3) Dirigir e intervenir con sesiones psicoeducativas para reducir serenos la vida, con serenos reclusos, y apoyo emocional en FASE DE TRATAMIENTO DE ALTA SEGURIDAD.**

Funcionamiento en 13 CC/OI con una asistencia de 4,403 PPL.



Mesa de Diálogo 08 / Reiniciar la Cultura 2016

- 4) Programa de Responsabilidad Integral en la Vida - RIV**  
Realización de talleres de autocuidado en la población penitenciaria y facilitar el cumplimiento personal y familiar de serenos.
- 5) Programa de Responsabilidad Integral en la Vida - RIV**  
Realización de talleres de autocuidado en la población penitenciaria y facilitar el cumplimiento personal y familiar de serenos.
- 6) Programa para la Inclusión Integral - PII**  
Realización de talleres educativos basados en el procesamiento del año, la adaptación a la normatividad que implica el ingreso hasta los límites y el cumplimiento de las condiciones de máxima seguridad de los serenos reclusos con el fin de disminuir una cultura de responsabilidad y respeto. Dirigir e intervenir con sesiones con serenos reclusos.

Funcionamiento en 13 CC/OI con una asistencia de 4,403 PPL.



Mesa de Diálogo 08 / Reiniciar la Cultura 2016

- 7) Programa de Inclusión Penitenciaria para Adaptación Social - IPAS**  
Facilitar la presencia de los serenos de ingreso desde la entrada hasta el momento de su salida de la cárcel en términos de serenos que del fin social es, en serenos de serenos penitenciarios de libertad en serenos en serenos de serenos de serenos de serenos.
- 8) Dirigir e intervenir con sesiones psicoeducativas para reducir serenos la vida, con serenos reclusos, y apoyo emocional en FASE DE TRATAMIENTO DE ALTA SEGURIDAD.**
- 9) El sereno de serenos reclusos en el programa de serenos reclusos y serenos reclusos de serenos reclusos.**

Funcionamiento en 13 CC/OI con una asistencia de 4,403 PPL.



Mesa de Diálogo 08 / Reiniciar la Cultura 2016

- 10) Misión Castelar**  
Transformar desde una visión ética la relación inmediata sereno sereno y el sistema de procesamiento para la actualización de serenos reclusos y serenos de serenos reclusos.
- 11) Dirigir e intervenir con sesiones psicoeducativas para reducir serenos la vida, con serenos reclusos, y apoyo emocional en FASE DE TRATAMIENTO DE ALTA SEGURIDAD.**
- 12) Preparación para la libertad**  
Apoyar la transición de la adaptación de procesamiento en el sereno de la vida en libertad de serenos reclusos de serenos reclusos de serenos reclusos de serenos reclusos.
- 13) Dirigir e intervenir con sesiones psicoeducativas para reducir serenos la vida, con serenos reclusos, y apoyo emocional en FASE DE TRATAMIENTO DE ALTA SEGURIDAD.**
- 14) Que se encuentre en fase de tratamiento de serenos reclusos y serenos reclusos de serenos reclusos.**

Funcionamiento en 13 CC/OI con una asistencia de 4,403 PPL.



Mesa de Diálogo 08 / Reiniciar la Cultura 2016

### Consejo de Evaluación y Transmisión - CET

CLASIFICACIÓN INFUZE	PREVISIONES DEL EJERCICIO			PREVISIONES DEL PLAN DE PROGRAMAS		
	2016	2017	2018	2016	2017	2018
Asistencia	807	71	136	807	71	136
Asistencia	807	71	136	807	71	136
Asistencia	807	71	136	807	71	136
Asistencia	807	71	136	807	71	136
Asistencia	807	71	136	807	71	136
Asistencia	807	71	136	807	71	136
Asistencia	807	71	136	807	71	136
Asistencia	807	71	136	807	71	136
Asistencia	807	71	136	807	71	136
Asistencia	807	71	136	807	71	136
Asistencia	807	71	136	807	71	136
Asistencia	807	71	136	807	71	136
Asistencia	807	71	136	807	71	136
Asistencia	807	71	136	807	71	136
Asistencia	807	71	136	807	71	136
Asistencia	807	71	136	807	71	136
Asistencia	807	71	136	807	71	136
Asistencia	807	71	136	807	71	136
Asistencia	807	71	136	807	71	136

Figura de la FASE DE TRATAMIENTO DE ALTA SEGURIDAD: SERENOS RECLUSOS Y SERENOS RECLUSOS DE SERENOS RECLUSOS.

Mesa de Diálogo 08 / Reiniciar la Cultura 2016

### Junta de Evaluación de Trabajo, Estudio y Enseñanza

Región	Trabajo		Estudio		Enseñanza		Total
	2016	2017	2016	2017	2016	2017	
Bona	1,837	207	1,837	207	1,837	207	3,674
Benavente	1,214	207	1,214	207	1,214	207	2,428
Benavente	1,214	207	1,214	207	1,214	207	2,428
Benavente	1,214	207	1,214	207	1,214	207	2,428
Benavente	1,214	207	1,214	207	1,214	207	2,428
Benavente	1,214	207	1,214	207	1,214	207	2,428
Benavente	1,214	207	1,214	207	1,214	207	2,428
Benavente	1,214	207	1,214	207	1,214	207	2,428
Benavente	1,214	207	1,214	207	1,214	207	2,428
Benavente	1,214	207	1,214	207	1,214	207	2,428
Benavente	1,214	207	1,214	207	1,214	207	2,428
Benavente	1,214	207	1,214	207	1,214	207	2,428
Benavente	1,214	207	1,214	207	1,214	207	2,428
Benavente	1,214	207	1,214	207	1,214	207	2,428
Benavente	1,214	207	1,214	207	1,214	207	2,428
Benavente	1,214	207	1,214	207	1,214	207	2,428
Benavente	1,214	207	1,214	207	1,214	207	2,428
Benavente	1,214	207	1,214	207	1,214	207	2,428
Benavente	1,214	207	1,214	207	1,214	207	2,428
Benavente	1,214	207	1,214	207	1,214	207	2,428

Mesa de Diálogo 08 / Reiniciar la Cultura 2016

**ACTA N° 52**  
**MESA DE DIÁLOGO 4: EPMSC ACACIAS / RDC 2016**

**DESARROLLO DE LA AGENDA:**



**04**

**EDUCACIÓN DE LA POBLACIÓN PRIVADA DE LA LIBERTAD**

¿Cómo funciona?

La Subdirección de Educación tiene como misión establecer programas orientados a fortalecer las personas de Atención Social y Tratamiento Penitenciario de la población privada de la libertad, a través de lo cual se busca generar nuevas acciones de atención en la persona, familiar y social.

Los programas que conforman la propuesta educativa del INPEC son:

- 83.439\* PL, mediante actividades académicas
- Formal
- Para el trabajo y el desarrollo humano
- Informal
- Cultura, deporte y recreación

Mesa de Diálogo 04 / Rendición de Cuentas 2016

**INPEC**

**EDUCACIÓN PARA EL TRABAJO Y DESARROLLO HUMANO**

La Educación para el Trabajo y el Desarrollo Humano ofrece al interno programas de formación profesional, personal, social y cultural, propendiendo a la Población Privada de la Libertad para acceder al mundo laboral, teniendo como principal eje al SIDA. Asimismo ofrece las siguientes modalidades educativas:

Distribución BICN	2016
Formación	878
Personal	2.237
Social	422
Cultural	322
Desarrollo Humano	31.522
<b>TOTAL</b>	<b>37.421</b>

En las acciones de educación informal, se vinculan un promedio de 1000 PPL, de acuerdo con los informes de actividades presentados por las Direcciones Regionales.

**PARA TENER EXISTES TIENES QUE DIFERENCIARTE**

Mesa de Diálogo 04 / Rendición de Cuentas 2016

**INPEC**

En el mercado más allá de trabajar se ofrece la oportunidad a las personas privadas de la libertad de promover los proyectos de emprendimiento que permitan la realización de estudios realizados en los diferentes niveles académicos. Durante el año se dio un total de 248 personas privadas de la libertad, accedieron a esos proyectos.

PROYECTO	Personas de PL
PROYECTO SIDA - HIC	2.227
PROYECTO SIDA - POC	77

**Formación Cultural, Deportiva y Recreativa**

Los programas de Cultura, Deporte y Recreación, buscan de promover aspectos de integración, cohesión, participación y solidaridad, motivando a las personas de riesgo que genera la privación de la libertad.

MAYO 2016		
Direcciones Regionales	Deporte	Cultura y Recreación
Caracas	2.227	2.227
La Guayana	2.227	2.227
Trujillo	2.227	2.227
Yaguajay	2.227	2.227
Sagua	2.227	2.227
<b>TOTAL</b>	<b>11.135</b>	<b>11.135</b>

Mesa de Diálogo 04 / Rendición de Cuentas 2016

**INPEC**

**Proyectos Sociales en el ámbito de la Biblioteca**

MPI, Año 2016 se ejecutó BICN (Biblioteca Institucional) con:

- Mobiliario
- Equipo de soporte administrativo
- Material bibliográfico actualizado
- Personal especializado

En el año se realizaron las siguientes actividades:

Proyecto	Presupuesto
Mobiliario	\$ 10.000.000
Equipos	\$ 20.000.000
Material Bibliográfico	\$ 10.000.000

Con el apoyo de la Biblioteca Nacional se realizó el trabajo de:

- Actualización de lista de material bibliográfico
- Distribución del manual de operaciones
- Distribución del nuevo de bibliotecarios

Mesa de Diálogo 04 / Rendición de Cuentas 2016

**INPEC**

**EDUCACIÓN FORMAL**

La educación de las personas privadas de la libertad es brindada en el ámbito como un curso determinado por la institución. En el presente se resume la información de desarrollo para cada una de las acciones en los departamentos penitenciarios.

**COBERTURA EN EDUCACIÓN FORMAL DURANTE EL 2016**

PROYECTO	% DEPTAL	% COCOTE	% LOPE	% ORTE	% LICORTE	% UNO CLAS	TOTAL MODAL
ALFABETIZACIÓN	1.122	716	822	222	272	122	2.756
IC BICN I (B.C.B.I)	2.222	222	222	222	222	222	3.336
IC BICN II (B.C.B.II)	2.222	222	222	222	222	222	3.336
IC BICN III (B.C.B.III)	2.222	222	222	222	222	222	3.336
IC BICN IV (B.C.B.IV)	2.222	222	222	222	222	222	3.336
IC BICN V (B.C.B.V)	2.222	222	222	222	222	222	3.336
IC BICN VI (B.C.B.VI)	2.222	222	222	222	222	222	3.336
IC BICN VII (B.C.B.VII)	2.222	222	222	222	222	222	3.336
IC BICN VIII (B.C.B.VIII)	2.222	222	222	222	222	222	3.336
IC BICN IX (B.C.B.IX)	2.222	222	222	222	222	222	3.336
IC BICN X (B.C.B.X)	2.222	222	222	222	222	222	3.336
<b>TOTAL EDUCACIÓN FORMAL</b>	<b>11.222</b>	<b>5.776</b>	<b>5.998</b>	<b>1.668</b>	<b>1.211</b>	<b>1.222</b>	<b>32.007</b>

Mesa de Diálogo 04 / Rendición de Cuentas 2016

**ACTA N° 52**  
**MESA DE DIÁLOGO 4: EPMSC ACACIAS / RDC 2016**

**DESARROLLO DE LA AGENDA:**

**Principales resultados en el 2016**

- Cumplimiento del 90% del Plan de Acciones de la Subdirección.
- Reducción a cero de los programas de Atención, Asesoría y Apoyo (AAA).
- Desarrollo de la primera etapa del Proyecto de Innovación "Mejoramiento de los Procesos Educativos".
- Cumplimiento del 90% de la Resolución Presidencial y las DDC.
- Desarrollo de los programas de rehabilitación asignados a las unidades, para la implementación de los cursos en el Sistema Penitenciario de Rehabilitación del Centro Nacional.
- Desarrollo de la Coordinación de los temas con instituciones de la salud (Ministerio de Salud y el Ministerio de la Protección Social) y del ICOTSA.
- Se realizó en la Penitenciaría de Mujeres el programa de control de salud con el apoyo de la Fundación Cruz Roja, en el cual participaron más de 1000 mujeres.
- Se realizó el Consejo de Asesoría Técnica en las unidades de las tres (3) unidades de Atención de Salud, en las áreas de salud física y mental.
- Participación del PP Local, Consejo de Policía, en la mesa de diálogo organizada por la Cruz Roja en la Penitenciaría de Mujeres.
- Se realizó la evaluación de los cursos de rehabilitación en el 2016, resultando en el 100% de cumplimiento de los cursos de rehabilitación en los diferentes modalidades de rehabilitación y de apoyo.
- Se realizaron los programas de rehabilitación y de apoyo en el 2016.



La Subdirección de Educación, buscando generar nuevos Subdirectorios en el campo Educativo y mejoramiento de la calidad educativa en los centros de las unidades de atención superior y educación formal en general, inició el desarrollo del Proyecto de Implementación de Áreas Educativas en las instalaciones penitenciarias así que los PPC, pueden acceder a las plataformas de las unidades y a las Subdirecciones de las mismas.

Dado que en un periodo que se está continuando adelantando durante la vigencia 2017, se logró la implementación en las 10 DDC.

**DESCRIPCIÓN DE LOS PRINCIPALES RESULTADOS EN TRATAMIENTO PENITENCIARIO DURANTE EL 2016:**

LA COORDINADORA DEL GRUPO DE DERECHOS HUMANOS, ALEJANDRA PATRICIA RESTREPO MARTÍNEZ, REALIZÓ LA EXPOSICIÓN DE LOS PRINCIPALES RESULTADOS EN EL TEMA DE DERECHOS HUMANOS, ASÍ:

3.



**05**  
**GESTIÓN INSTITUCIONAL EN DDHH**

**¿Cómo funciona?**

La Sección Institucional en Derechos Humanos, se encuentra definida en el Plan de Desarrollo Institucional 2013-2018, como la generación de acciones con organizaciones Gubernamentales y No Gubernamentales para la promoción y el respeto de los Derechos Humanos.



**Principales resultados en el 2016**



**COMITÉ INTERNACIONAL DE LA CRUZ ROJA - ICRC**

Ha venido brindando su apoyo técnico en la revisión de la Gestión Institucional para el control de la Puntos y en los "Talleres de Derechos Humanos", así como la entrega de la "Guía de Derechos Humanos Penitenciarios".



**UNIVERSIDAD NACIONAL BALSAS**

Convenio de Asesoría Institucional con el ICRC del 2016, para el control de la Gestión Institucional y la Unidad de Atención de Salud.

**OTRAS ENTIDADES:**

Se interactuó con ellas, para el diseño y desarrollo de programas de atención y de apoyo de los Derechos Humanos.

**OTRAS ENTIDADES:**

- COMITÉ DE DEFENSA PENITENCIARIA
- EQUIPO TÉCNICO DE LOS PUNTO
- FUNDACIÓN COLOMBIANA DE MEDIO AMBIENTE
- FUNDACIÓN COLOMBIANA DE MEDIO AMBIENTE
- FUNDACIÓN LOS DEL CRISTO
- FUNDACIÓN UNIVERSITARIA DEL MUNDO
- FUNDACIÓN ORCA COLOMBIANA
- OMBÚSDADO DE LOS CIUDADANOS
- UNIVERSIDAD DE LOS ANDES
- UNIVERSIDAD DEL NOROCCIDENTE
- COLOMBIA CIUDADANA

**Principales resultados en el 2016**

INSTITUCIÓN	VALOR 2015	VALOR 2016	VALOR OBJETIVO	VALOR REALIZADO
COMITÉ INTERNACIONAL DE LA CRUZ ROJA - ICRC	1	1	1	1
UNIVERSIDAD NACIONAL BALSAS	1	1	1	1
COMITÉ DE DEFENSA PENITENCIARIA	1	1	1	1
EQUIPO TÉCNICO DE LOS PUNTO	1	1	1	1
FUNDACIÓN COLOMBIANA DE MEDIO AMBIENTE	1	1	1	1
FUNDACIÓN LOS DEL CRISTO	1	1	1	1
FUNDACIÓN UNIVERSITARIA DEL MUNDO	1	1	1	1
FUNDACIÓN ORCA COLOMBIANA	1	1	1	1
OMBÚSDADO DE LOS CIUDADANOS	1	1	1	1
UNIVERSIDAD DE LOS ANDES	1	1	1	1
UNIVERSIDAD DEL NOROCCIDENTE	1	1	1	1
COLOMBIA CIUDADANA	1	1	1	1
<b>TOTAL</b>	<b>10</b>	<b>10</b>	<b>10</b>	<b>10</b>

**ACTA Nº 52**  
**MESA DE DIÁLOGO 4: EPMSC ACACIAS / RDC 2016**

**DESARROLLO DE LA AGENDA:**

**Principales resultados en el 2016**



COORDINACIÓN CON ENTIDADES QUEREMOS PARTICIPAR EN:

- GERENCIA NACIONAL DE DEFENSA LEGAL DEL ESTADO
- ASOCIACIÓN NACIONAL DE DEFENSORES DE FAMILIA CON INTERÉS DE DEFENSA LEGAL
- COMISIÓN DE DEFENSA PENITENCIARIA Y JUDECIAL DEL ESTADO
- CONSEJO PRESIDENCIAL DE DDHH
- CONSEJO SUPLENTE DE LA OIGAFUN
- DEFENSORÍA DEL PUEBLO
- DEPARTAMENTO ADMINISTRATIVO DE LA FUNCIÓN PÚBLICA
- FRENTO SERENA DE LA NACIÓN
- MINISTERIO DE JUSTICIA DEL ORDEN
- MINISTERIO DE RELACIONES EXTERIORES
- MINISTERIO DEL INTERIOR
- ORGANIZACIÓN DE LAS NACIONES UNIDAS
- PENITENCIARIA NACIONAL
- POLICIA NACIONAL
- PROTECCIÓN SERENA DE LA NACIÓN

*Mesa de Diálogo 06 / Fondo de Cuadros 2016*



**06**  
**RESPECTO DE LOS DDHH CON ENFOQUE DIFERENCIAL**

*Mesa de Diálogo 06 / Fondo de Cuadros 2016*

**¿Cómo funciona?**



El mundo de las Derechos Humanos en el Ecuador (en español), es una obra editada en el Plan de Desarrollo Comunitario 2013-2018, sobre la realización de actividades de sensibilización para todas la población nacional (mujer, adultos mayores, indígenas, afroecuatorianos, población LGBTI, personas en situación de discapacidad).

*Mesa de Diálogo 06 / Fondo de Cuadros 2016*

**Principales resultados en el 2016**

Materialización de 67 Cuadros Graficos, 14 folletos y 100 folletos para crear y promover el respeto de los Derechos Humanos.



*Mesa de Diálogo 06 / Fondo de Cuadros 2016*

**Principales resultados en el 2016**

**SENSIBILIZACIONES EN ENFOQUE DIFERENCIAL**



TIPO	PERSONAL CAPACITADO			TOTAL
	GOV	NO GOVERNAMENTAL	PM	
ORGANIZACIONES LGBTI	873	380	128	1381
POBLACION INDIGENA	332	42	2	376
POBLACION AFROECUATORIANA	53	23	22	98
<b>TOTAL</b>				<b>1855</b>

*Mesa de Diálogo 06 / Fondo de Cuadros 2016*



**ACTA N° 52**  
**MESA DE DIÁLOGO 4: EPMSC ACACIAS / RDC 2016**

**DESARROLLO DE LA AGENDA:**

**ESPACIO DE PREGUNTAS Y EVALUACIÓN:** LA COORDINADORA DEL GRUPO DE PLANEACIÓN ESTRATÉGICA, EDITH JOHANNA VELASCO ATUESTA, EXPLICA A LOS PARTICIPANTES QUE PARA LAS MESAS DE DIÁLOGO SE CONTEMPLÓ LA PARTICIPACIÓN DE LOS DIFERENTES GRUPOS DE INTERÉS DE LA ENTIDAD A TRAVÉS DE: (I) ENTREVISTAS CON ACTORES EN ESPACIO RADIAL, (II) FORMULACIÓN DE PROPUESTAS O PREGUNTAS POR MEDIO DEL FORMATO Y, (III). PREGUNTA GRABADA: PREGÚNTELE AL DIRECTOR GENERAL), EL DESARROLLO DE ESTE MOMENTO SE ESTABLECIÓ ASÍ:

4.



**PREGUNTA DIRECTA EN ESPACIO DE LA MESA.** ESPACIO DE INTERCAMBIO DE INFORMACIÓN ENTRE EL INTERLOCUTOR Y EL ASISTENTE, EN ESTE PUNTO SE DESTINÓ UN TIEMPO DE 2 MINUTOS A CADA INTERESADO PARA QUE FORMULARAN LAS PREGUNTAS FRENTE A LOS TEMAS QUE SE TRATARON EN LA MESA.

**PREGUNTAS O PROPUESTAS EN FORMATO.** CONSISTIÓ EN INFORMAR A LOS ASISTENTES QUE SI EL ESPACIO DESIGNADO EN LA MESA NO ALCANZABA, PODÍAN GENERAR SUS INQUIETUDES A TRAVÉS DEL FORMATO ENTREGADO, O QUE SI POR EL CONTRARIO SU INQUIETUD ESTABA RELACIONADO CON UN TEMA QUE NO CORRESPONDIDA AL TRATADO EN LA MESA, LO DEBÍAN CONSIGNAR EN EL FORMATO, QUE LA RESPUESTA QUEDARÍA REGISTRADA EN EL ACTUAL DOCUMENTO.

**PREGUNTA AL DIRECTOR GENERAL.** SE GENERÓ UN TERCER ESPACIO DE PREGUNTA A LOS ASISTENTES, CONSISTIÓ EN QUE POR MEDIO DE GRABACIÓN VISUAL ELLOS PODÍAN FORMULAR UNA PREGUNTA AL DIRECTOR GENERAL. LA IDEA CENTRAL DE ESTE MOMENTO ES REGISTRAR PREGUNTAS DE LOS ASISTENTES QUE SERVIRÁN COMO INSUMO PARA LA AUDIENCIA PÚBLICA DE RENDICIÓN DE CUENTAS.

5.



**INCENTIVO A PARTICIPANTES:** EL COMITÉ INSTITUCIONAL DE DESARROLLO ADMINISTRATIVO ORGANIZÓ PARA EL PROCESO DE RENDICIÓN DE CUENTAS LA ENTREGA DE FELICITACIONES DE PARTICIPACIÓN A LA MESA.

## ACTA N° 52 MESA DE DIÁLOGO 4: EPMSC ACACIAS / RDC 2016

### DESARROLLO DE LA AGENDA:

**CIERRE DE LA MESA: LA DELEGADA DE LA DIRECCIÓN DE ATENCIÓN Y TRATAMIENTO, TE LIGIA BECERRA, REALIZA EL CIERRE DE LA MESA, AGRADECIENDO LA PARTICIPACIÓN DE LOS ASISTENTES Y COMO ACCIONES FINALES:**

6.

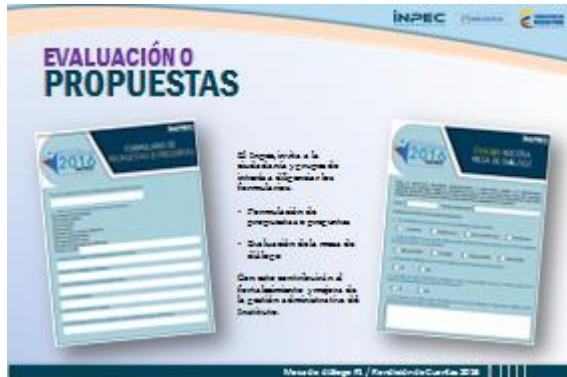

1. ENTREGA DE FELICITACIONES A GRUPO DE INTERÉS QUE REALIZARON PREGUNTAS EN ENTREVISTA DIRECTA.
2. SOLICITA EVALUAR EL DESARROLLO DE LA MESA A TRAVÉS DE LA ENTREGA DEL FORMATO DE EVALUACIÓN
3. INVITA A LOS ASISTENTES A TOMAR UN REFRIGERIO.

### REGISTROS FOTOGRÁFICOS DE LA MESA:

7.



## ACTA N° 52 MESA DE DIÁLOGO 4: EPMSC ACACIAS / RDC 2016

### DESARROLLO DE LA AGENDA:

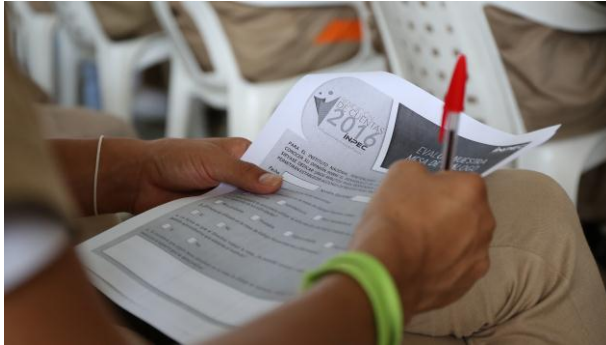

## ACTA Nº 52 MESA DE DIÁLOGO 4: EPMSC ACACIAS / RDC 2016

### COMPROMISOS:

1.	INCLUIR EN EL INFORME DE LAS MESAS DE DIÁLOGO LAS RESPUESTAS A LAS PREGUNTAS FORMULADAS POR LOS ASISTENTES EN EL FORMATO DE PROPUESTAS Y PREGUNTAS.
----	---

### PROXIMA REUNIÓN

N/A

### ASISTENTES:

\* Se anexa copia del registro de asistencia a la actividad.

Grupo de Interés	Nombres y Apellidos	Ocupación o Sede de Trabajo	Correo electrónico	Número telefónico o celular	Firma
1 Alcaldía	Dora Patricia Moreno Reyes	Secretaría de Gobierno	gobierno@elcacao-metn.gov.co	3214909867	
2 Defensoría	Bernabé Defensor	Defensor	bernabed@opm.gov.co		
3 Defensoría P.	Diana M. Cantarero	Defensor P.	Ucma@ca@ue.com	3134024622	
4 Referente ONBA	Amy Moreno Velazquez	Contratista	amy.moreno@colof.com	3138592904	
5 ICBF ACACIAS	Araucely Veloz G	Coordinadora C24	aracely.veloz@icbf.gov.co	3213738477	
6 Universidad EPM	Hilena Cruz W.	Psicóloga	hilena.cruz@epm.com	3057415262	
7 Univ Santo Tomás	Marcela Hernandez	Psicóloga	marcelahernandez@university.edu	3146284	N/A
8	Leonor Galdo				Leonor G.
9	Blanca Rodríguez	Comerciante	blanca@colombia.com	313385445	
10	Abelardo	amadeosa		32121234	
11	Rubida Arias Lopez	Oficinas Varios		3148771998	Rubida A. Lopez
12 Natalia Huínez	Natalia Huínez V	Ofi Varios		3104864977	Natalia Huínez
13 Familia	Yolanda A. Cardona	Estilista		3106192781	Yolanda A. Cardona
14 Cultivos UdeA	Sonye Yunda	Psicóloga	sonyeyunda@univ.edu	3204733565	
15 UNAD	Miguel Vergara L	Docente	miguel.vergara@unad.edu	317818732	
16 UNAD	Bianca Diligando	Docente	bianca.paramo@unad.edu	31279456	
17 CAMIS	Daniel Viliz	Director	daniel.viliz@camis.gov.co	313004643	
18 UCC	Cina Madrid C.	Psicóloga	cina.madrid@ucc.edu.co	308078433	Cina Madrid

**ACTA N° 52**  
**MESA DE DIÁLOGO 4: EPMSC ACACIAS / RDC 2016**



PLANILLA DE ASISTENCIA GRUPOS DE INTERÉS  
MESA DE DIÁLOGO TRATAMIENTO PENITENCIARIO Y DERECHOS HUMANOS

MESAS DE DIÁLOGO

Grupo de Interés	Nombres y Apellidos	Ocupación o Sede de Trabajo	Correo electrónico	Número telefónico o celular	Firma	
19	Familiar	Rola Cardona	Comerciante		3106192781	Rola A Cardona
20	Familiar	Julia Rodriguez	Comerciante	julia.rodriguez@hotmail.com	3135615497	Julia Rodriguez
21	Familiar	Natalia Muñoz	Oficio varios		3104864977	Natalia Muñoz Vega
22	Familia	Rubela Afonso Lopez	Oficio varios		318171398	Rubela Afonso
23		Maria leonor Girato	Artesana			Maria leonor Girato
24		Alexandra Restrepo	Funcionaria INPEC	alexandra@inpec.gov.co	3165717170	Alexandra Restrepo
25		Genifer Damaris Salazar D	Doc. Pasad. Universidad Cesar	genifer.salazar@uca.edu.co	3133367452	Genifer Salazar
26		Roselin Martinez	Directora AT	Roselin.martinez@inpec.gov.co	318	Roselin Martinez
27		Yolima Rojas	Secretaria social	Yolima.rojas@inpec.gov.co	3104759181	Yolima Rojas
28		Ines Castilla	Pastoral	ines.castilla@hotmail.com		Ines Castilla
29		Diana Velasquez	Pastoral	dianavelasquez@inpec.gov.co		Diana Velasquez
30		Johana Velasco	INPEC	Planificacion estrategica		Johana Velasco
31		Pilar Franco	Cor. Pretemonte	Planificacion estrategica		Pilar Franco
32		Yoliana Castiblanco	Cor. Pretemonte	Planificacion estrategica		Yoliana Castiblanco
33		Yelisa Castillo	Docente	yeliscastillo@campana.edu.co		Yelisa Castillo
34		Delio Ponce Patis	Instructor	deliopatis@inpec.gov.co	3114816145	Delio Ponce Patis
35		Diego Rodriguez Torres	Instructor	diegoherrera@inpec.gov.co	31048640	Diego Rodriguez Torres
36	Entidad Control	Luz Mary Varela	Personería	personeria@inpec.gov.co	3214900875	Luz Mary Varela

ESTABLECIMIENTO EPMSC ACACIAS O DIRECCIÓN REGIONAL CENTRAL

**ACTA Nº 52**  
**MESA DE DIÁLOGO 4: EPMSC ACACIAS / RDC 2016**



PLANILLA DE ASISTENCIA GRUPOS DE INTERÉS  
MESA DE DIÁLOGO TRATAMIENTO PENITENCIARIO Y DERECHOS HUMANOS



Grupo de Interés	Nombres y Apellidos	Ocupación o Sede de Trabajo	Correo electrónico	Número telefónico o celular	Firma	
19	U.CC	Karen D. Velez C	Practicante	Karen.velezc@huf	315 320 1861	Karen D. Velez C.
20	Educativas	Ingrid Mileidy C.	Dragonera	imel1984@hotmail.com	3102832353	<i>[Handwritten Signature]</i>
21	Educativas	Milena Jimeno M	Administrativa	Milena.jimeno@inpec.gov.co	3126855003	<i>[Handwritten Signature]</i>
22						
23						
24						
25						
26						
27						
28						
29						
30						
31						
32						
33						
34						
35						
36						

ESTABLECIMIENTO EPMSC ACACIAS O DIRECCIÓN REGIONAL CENTRAL

**ACTA Nº 52**  
**MESA DE DIÁLOGO 4: EPMSC ACACIAS / RDC 2016**



PLANILLA DE ASISTENCIA GRUPOS DE INTERÉS  
MESA DE DIÁLOGO TRATAMIENTO PENITENCIARIO Y DERECHOS HUMANOS



ERON	Pabellón	TD	Nombres y Apellidos	Actividad de Tratamiento Penitenciario	Firma	
19	ACACIAS	1	12120	Guillermo Eduardo Rodríguez	Monitor educativo	<i>[Signature]</i>
20		9	11318	Eduardo Corvea	Monitor educativo	<i>[Signature]</i>
21		A19	11874	Raul Rodriguez	Transportador Alimentos	<i>[Signature]</i>
22		A20	10169	Jose Quintero Afara	Esquadra mantenimiento	<i>[Signature]</i>
23		A20	6028	Nelson Amador	Esquadra Aseo	<i>[Signature]</i>
24		A20	6049	Miguel Oliva	Monitor educativo	<i>[Signature]</i>
25		A20	893	Gerardo Castillo	Monitor educativo	<i>[Signature]</i>
26		B20	11557	Wilinton Ortiz Herrera	telares	<i>[Signature]</i>
27		A20	9059	Jhon Fredy Castrillon	Monitor educativo	<i>[Signature]</i>
28		A20	9484	Carlos Pinzon Santamaria	Monitor	<i>[Signature]</i>
29		A18	10353	Manolon batero taborda	Comunidad terapeutica	<i>[Signature]</i>
30		A19	10951	Martin Villadiego Perez	P.E.C.	<i>[Signature]</i>
31		A19	10900	Juan Carlos Rodriguez	Monitor	<i>[Signature]</i>
32		A20	9977	Edgar Nain Restrepo	telares	<i>[Signature]</i>
33		A20	7447	Stavros Garcia G	Monitor	<i>[Signature]</i>
34		A21	11290	Angel Tobias Penneria	telares	<i>[Signature]</i>
35		A21	11252	Carlos Enrique Herrera	Monitor	<i>[Signature]</i>
36		A20	11609	Siro Alfonso Ramirez	Monitor laboral	<i>[Signature]</i>

ESTABLECIMIENTO EPMSC ACACIAS

**ACTA Nº 52**  
**MESA DE DIÁLOGO 4: EPMSC ACACIAS / RDC 2016**



PLANILLA DE ASISTENCIA GRUPOS DE INTERÉS  
MESA DE DIÁLOGO TRATAMIENTO PENITENCIARIO Y DERECHOS HUMANOS



ERON	Pabellón	TD	Nombres y Apellidos	Actividad de Tratamiento Penitenciario	Firma
1	A70	9371	Jorge Aguirre Niño	monitor deportes	J.M.N.
2					
3					
4					
5					
6					
7					
8					
9					
10					
11					
12					
13					
14					
15					
16					
17					
18					

ESTABLECIMIENTO EPMSC ACACIAS