

**ESTRATEGIA DE RENDICION DE CUENTAS - VIGENCIA 2017
MESA DE DIALOGO TEMATICA – REGIONAL NOROESTE**

Fecha:	20 de marzo de 2018
Hora:	9:00 am
Lugar:	EPMSC Bellavista - Medellín
AGENDA:	
1.	Instalación de la mesa de diálogo temática
2.	Saludo de bienvenida y socialización de la agenda
3.	Socialización de la metodología para la formulación de preguntas, observaciones o sugerencias
4.	Presentación resultados alcanzados por el INPEC en el tema de Gestión Institucional vigencia 2017
5.	Presentación resultados alcanzados por el INPEC en el tema de Atención al Ciudadano vigencia 2017
6.	Presentación resultados alcanzados por el INPEC en el tema de Atención Social y Tratamiento Penitenciario vigencia 2017
7.	Presentación resultados alcanzados por el INPEC en el tema de Derechos Humanos vigencia 2017
8.	Espacio de diálogo para la resolución de preguntas o formulación de sugerencias.
9.	Entrega de incentivos a participantes
10.	Cierre de la mesa

DESARROLLO DE LA AGENDA:

1.	<p>En el EPMSC Bellavista de Medellín, siendo las 9 am se reúnen en el auditorio del establecimiento:</p> <p>Dr. JUAN MANUEL RIAÑO VARGAS – Jefe Oficina Asesora de Planeación Dra. ROSELIN MARTINEZ ROSALES – Directora Atención Social y Tratamiento Penitenciario Dra. ALEJANDRA RESTREPO MARTINEZ – Coordinadora Grupo de Derechos Humanos Dra. LEYDA MILENA MEDINA – Coordinadora Grupo Atención al Ciudadano Dra. IMELDA LOPEZ SOLORZANO – Directora Regional Noroeste</p> <p>Con base en la convocatoria previa realizada a organizaciones sociales, entidades públicas, privadas, organismos de control y vigilancia, entidades territoriales, ONG, ciudadanía en general y demás grupos de valor se da inicio a la primera mesa de diálogo temática contemplada dentro de la estrategia de Rendición de Cuentas del INPEC vigencia 2017 como escenario de interacción con la ciudadanía, entonando las notas de los himnos de Colombia y del departamento de Antioquia.</p>
2.	<p>La Dra. Imelda López Solórzano da la bienvenida a los asistentes y al grupo de ponentes que acompañarán la mesa, haciendo énfasis en el propósito que se pretende alcanzar con la mesa de diálogo, motivando a los participantes a escuchar los temas y generar un escenario conjunto de diálogo para construir alternativas de solución a posibles situaciones que se presentan en el contexto penitenciario.</p> <p>El Dr. Juan Manuel Riaño toma la palabra para presentar el personal directivo que llevará a cabo la socialización de los temas y procede a explicar la agenda de trabajo prevista a fin de aprovechar al máximo el tiempo destinado para el evento.</p>

DESARROLLO DE LA AGENDA:



A continuación, se presenta el mensaje del Director General del INPEC frente a este ejercicio participativo comunicado a través de video.



Bajo el lema “Es hora de escucharnos” el Director General del INPEC invita a participar en las mesas de diálogo previas a la Audiencia Pública de Rendición de Cuentas vigencia 2017, abordando temas de interés para la comunidad penitenciaria, ciudadanía, entes de control, población privada de la libertad y sus familias, canalizando las inquietudes que se presenten frente a la gestión adelantada por el Instituto, las cuales serán atendidas en la próxima Rendición de Cuentas, teniendo en cuenta que las inquietudes, aportes y sugerencias son de vital importancia para seguir avanzando en la misionalidad institucional.

3.

El Dr. Juan Manuel Riaño continúa su alocución comunicando a los asistentes la metodología que se tiene prevista para las intervenciones de los participantes a la mesa, en cuanto a la formulación de inquietudes, observaciones o sugerencias frente a los contenidos expuestos, designando un espacio de tiempo específico al finalizar las presentaciones temáticas. La mesa es transmitida a través de videoconferencia a todos los ERON adscritos a la regional y al interior del establecimiento mediante el canal interno “Bellavista Televisión”. Se disponen de tres escenarios para la formulación de preguntas o sugerencias:

DESARROLLO DE LA AGENDA:

- 1) Solicitar la palabra levantando la mano y el uso de la herramienta del objeto hablador
- 2) Los formatos de preguntas o sugerencias y,
- 3) El espacio “pregúntele al Director”, en los cuales mediante grabación visual pueden formular sus inquietudes para ser resueltas en la Audiencia Pública de Rendición de Cuentas.

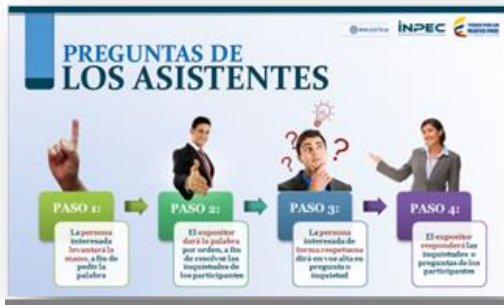

INPEC **RENDICIÓN DE CUENTAS 2017**

FORMATO DE INSCRIPCIÓN DE PREGUNTAS MESAS DE DIÁLOGO TEMÁTICAS

LUGAR: _____
 FECHA: _____
 ACTUA EN FORMA PERSONAL: SI NO
 ORGANIZACIÓN: (Indicar el nombre de la organización) _____
 DIRECCIÓN DE CONTACTO O CORREO ELECTRÓNICO: _____

INSCRIPCIÓN DE PREGUNTAS O PROPUESTAS

Escriba su pregunta, propuesta, recomendación, observación o sugerencia (De manera clara, breve y concreta):

Describe los documentos que adjuntaría a la pregunta o propuesta (si los tiene disponibles, al correo electrónico: rendicion@inpec.gov.co):

NOMBRE: _____
 NÚM. DE IDENTIFICACIÓN: _____
 FIRMA: _____

GRACIAS POR CONTRIBUIR A MEJORAR NUESTRO INPEC



El jefe de la Oficina Asesora de Planeación realiza la exposición de los principales resultados alcanzados en el tema de Gestión Institucional, con base en tres grandes ejes: ejecución presupuestal, cumplimiento al Plan de Acción y Proyectos de Inversión en la vigencia 2017.



PRESUPUESTO APROPIADO VIGENCIA 2017

Concepto	Aportes de la Nación	Recursos Propios	Total
1. Fondos de inversión	841.823	106.782	948.605
1.1 Gastos de personal	883.828		883.828
1.2 Gastos generales	123.637	16.994	140.631
1.3 Transferencias corrientes	34.348	2.955	37.303
1.4 Gastos de comercialización y producción		94.833	94.833
2. Inversión	3.371		3.371
Total	845.194	106.782	951.976

Presupuesto Aprobado Vigencia Fiscal 2017 (Ley 1662 (diciembre 27) de 2016)

INPEC Instituto Nacional Penitenciario y Carcelario Oficina Asesora de Planeación

4.

DESARROLLO DE LA AGENDA:

COMPARATIVO PRESUPUESTAL VIGENCIA 2017

Presupuestos indicados ítem a ítem al Aprobado (Ley 1749 del 2016) Vigencia Actual 2017

Concepto	Autorización Presupuestal	Aprobación Ley	Diferencia
1. Funcionamiento	1.201.100	950.306	-250.794
1.1 Gastos de personal	792.178	681.828	-110.350
1.2 Gastos generales	227.227	134.632	-92.595
1.3 Transferencias corrientes	151.372	37.383	-114.289
1.4 Gastos de comercialización y producción	94.833	94.833	0
2. Inversión	6.470	5.171	-1.299
Total	1.207.570	955.767	-251.803

Nota: El comparativo muestra un déficit de \$251.803 millones, es decir, se asignó el 23% menos de los recursos presupuestales.

EJECUCIÓN PRESUPUESTAL VIGENCIA 2017

Concepto	Aprobación Ley	Compromiso 60%	% Ej. Compromiso
1. Funcionamiento	1.201.438	966.217	97.44 %
1.1 Gastos de personal	775.477	771.208	99.81 %
1.2 Gastos generales	148.867	144.300	96.92 %
1.3 Transferencias corrientes	57.259	56.300	97.99 %
1.4 Gastos de comercialización y producción	94.833	76.814	81.00 %
2. Inversión	3.762	3.117	96.55 %
Total	1.827.700	1.601.570	97.45 %

Nota: Mediante Ley 1827 de junio 20 de 2017 se adicionaron \$70.800 millones para Gastos de Personal (Operativos y Proveer) corrientes de la planta. Al mismo, con Resolución de Contratos 4376 de Diciembre 04 de 2017, se adicionaron \$20.270 millones para financiar el rubro de Transferencias y Contribuciones. Se realizó reducción por valor de \$644 millones mediante Decreto 5128 del 02 de Diciembre de 2017.

RANGOS DE CUMPLIMIENTO EJECUCIÓN PRESUPUESTAL 2017

El análisis de los resultados logrados en el cumplimiento de la Ejecución Presupuestal (Vigencia 2017), permitió obtener un juicio valorativo basado en evidencias sobre la ejecución del período evaluado y la consecución de los objetivos por parte del Director General en pro del cumplimiento de las metas del DNPIC, a través de los siguientes rangos de cumplimiento los cuales se asocian a un taller de control de calidad como sigue:

- El valor de cumplimiento del indicador es **igual o superior al 92%** en ejecución presupuestal. **1 80%**
- El valor de cumplimiento del indicador es **Mayor de 80% y Menor a 91%** en ejecución presupuestal. **2 90%**
- El valor de cumplimiento del indicador es **Menor a 80%** en ejecución presupuestal. **3 80%**

SUBUNIDADES CON RANGO DE CUMPLIMIENTO SOBRESALIENTE

Subunidad	% Ejec.	Subunidad	% Ejec.	Subunidad	% Ejec.	Subunidad	% Ejec.
010 EP/UBC - Bogotá	100.00%	010 EP/UBC - Bogotá	100.00%	010 EP/UBC - Bogotá	100.00%	010 EP/UBC - Bogotá	100.00%
010 EP/UBC - Bogotá	100.00%	010 EP/UBC - Bogotá	100.00%	010 EP/UBC - Bogotá	100.00%	010 EP/UBC - Bogotá	100.00%
010 EP/UBC - Bogotá	100.00%	010 EP/UBC - Bogotá	100.00%	010 EP/UBC - Bogotá	100.00%	010 EP/UBC - Bogotá	100.00%

SUBUNIDADES CON RANGO DE CUMPLIMIENTO SOBRESALIENTE

Subunidad	% Ejec.	Subunidad	% Ejec.	Subunidad	% Ejec.	Subunidad	% Ejec.
010 EP/UBC - Bogotá	100.00%	010 EP/UBC - Bogotá	100.00%	010 EP/UBC - Bogotá	100.00%	010 EP/UBC - Bogotá	100.00%
010 EP/UBC - Bogotá	100.00%	010 EP/UBC - Bogotá	100.00%	010 EP/UBC - Bogotá	100.00%	010 EP/UBC - Bogotá	100.00%
010 EP/UBC - Bogotá	100.00%	010 EP/UBC - Bogotá	100.00%	010 EP/UBC - Bogotá	100.00%	010 EP/UBC - Bogotá	100.00%

SUBUNIDADES CON RANGO DE CUMPLIMIENTO SATISFACTORIO

Subunidad	% Ejec.	Subunidad	% Ejec.	Subunidad	% Ejec.	Subunidad	% Ejec.
010 EP/UBC - Bogotá	100.00%	010 EP/UBC - Bogotá	100.00%	010 EP/UBC - Bogotá	100.00%	010 EP/UBC - Bogotá	100.00%
010 EP/UBC - Bogotá	100.00%	010 EP/UBC - Bogotá	100.00%	010 EP/UBC - Bogotá	100.00%	010 EP/UBC - Bogotá	100.00%
010 EP/UBC - Bogotá	100.00%	010 EP/UBC - Bogotá	100.00%	010 EP/UBC - Bogotá	100.00%	010 EP/UBC - Bogotá	100.00%

SUBUNIDADES CON RANGO DE CUMPLIMIENTO DEFICIENTE

Subunidad	% Ejecución
144 EP/UBC - Chocoma	77.33%
301 EC - JP - Barranquilla	73.33%
405 EP/UBC - Aguachico	70.00%
530 CO - B.S. - Bogotá - R. de la C. - 2017	70.00%
148 EP/UBC - JP - Bogotá	70.00%
401 EP/UBC - San Juan	67.47%
502 EP/UBC - Medellín	65.55%

RESUMEN

Rango de Cumplimiento	No de Subunidades	%
≥ 94%	8	5.9%
> 80% y < 94%	51	38%
≤ 79%	7	5%
Total	143	100%



DESARROLLO DE LA AGENDA:

COMO SE CONSTITUYO EL PLAN DE ACCIÓN 2017

334 Proyectos
445 Actividades

generan valor

Plan de acción 2017

El año vigencia se cumplió al 100%

Nombre: OFIC. p. v. m. e. | Tránsito/Unidad Penitenciaria/Carcelaria | Oficina Asesora de Planeación

PLAN DE ACCIÓN VIGENCIA 2017

Nº	DEFINICIÓN	PROGNO
1	INPE	100,00%
2	OPJA	81,00%
3	OPAC	100,00%
4	OPAM	100,00%
5	OPSH	81,00%
6	OPD	81,00%
7	OPFN	100,00%
8	OPDU	100,00%
9	OPES	100,00%
10	OPD	100,00%
11	OPAT	100,00%
12	OPUM	100,00%
13	OPMC	89,00%
14	OPUC	81,00%
15	OPB	81,00%
16	OPMU	100,00%

El área con mayor avance a corte del cuarto trimestre correspondió a la Subdirección de Trabajo Número 2 (3,33%) y el área con la mayor actividad correspondió a la Dirección de Custodia y Vigilancia, Dirección de Escuela Penitenciaria, Dirección de Atención y Tratamiento, Oficina Asesora de Comunicaciones, Oficina de Control Unico Disciplinario, Grupo de Docencia Humana, Grupo de Apoyo Legal, Grupo de Relaciones Internacionales, Grupo de Atención al Ciudadano, Grupo de Relaciones Públicas.

Nombre: OFIC. p. v. m. e. | Tránsito/Unidad Penitenciaria/Carcelaria | Oficina Asesora de Planeación

PROYECTOS DE INVERSIÓN 2017

3

INPEC

EJECUCIÓN PROYECTOS DE INVERSIÓN 2017

PROYECTOS	Aprobación Final	Compromiso OPC	% de Compromiso
1. IMPLEMENTACIÓN DE MECANISMOS PARA MEJORAR LA CALIDAD Y EFICIENCIA EN LA PRESTACIÓN DEL SERVICIO AL CIUDADANO 1173000550000	\$41.814	\$25.027	97,19%
2. DESARROLLO TECNOLÓGICO PARA EL SISTEMA MISIONAL PENITENCIARIO Y CARCELARIO NACIONAL 2015011000230	\$392.885	\$392.885	100,00%
3. IMPLEMENTACIÓN DE MECANISMOS PARA MEJORAR LA CALIDAD Y EFICIENCIA EN LA PRESTACIÓN DEL SERVICIO AL CIUDADANO 1173000550000	\$26.200	\$26.200	100,00%
4. IMPLEMENTACIÓN DE MECANISMOS PARA MEJORAR LA CALIDAD Y EFICIENCIA EN LA PRESTACIÓN DEL SERVICIO AL CIUDADANO 1173000550000	\$13.974	\$13.974	100,00%
5. GRUPO DE TRABAJO DE EVALUACIÓN TECNOLÓGICA	\$54.180	\$54.180	100,00%
6. IMPLEMENTACIÓN DE MECANISMOS PARA MEJORAR LA CALIDAD Y EFICIENCIA EN LA PRESTACIÓN DEL SERVICIO AL CIUDADANO 1173000550000	\$79.534	\$79.532	98,75%
7. IMPLEMENTACIÓN DE MECANISMOS PARA MEJORAR LA CALIDAD Y EFICIENCIA EN LA PRESTACIÓN DEL SERVICIO AL CIUDADANO 1173000550000	\$82.877	\$82.448	99,35%
Total	\$323.567	\$327.549	99,55%

Nombre: OFIC. p. v. m. e. | Tránsito/Unidad Penitenciaria/Carcelaria | Oficina Asesora de Planeación

EJECUCIÓN PROYECTOS DE INVERSIÓN 2017

1 IMPLEMENTACIÓN DE MECANISMOS PARA MEJORAR LA CALIDAD Y EFICIENCIA EN LA PRESTACIÓN DEL SERVICIO AL CIUDADANO 1173000550000

Aprobación Inicial	Aprobación Final	Compromiso	Obligación	Pago	% Pago
\$491.000.000	\$479.824.604	\$472.822.279,11	\$472.822.279,11	\$382.305.422,01	80,85

Estado Proyecto	Vigencia Periodo	Avance Físico del Producto	Avance Gestión	Avance Financiero
Cerrado	2017 12-Diciembre	100,00%	100,00%	80,85%

Nombre: OF. Servicio al Ciudadano | Tránsito/Unidad Penitenciaria/Carcelaria | Oficina Asesora de Planeación

EJECUCIÓN PROYECTOS DE INVERSIÓN 2017

2 IMPLEMENTACIÓN GESTIÓN DOCUMENTAL INPEC A NIVEL NACIONAL 2012011000280

Aprobación Inicial	Aprobación Final	Compromiso	Obligación	Pago	% Pago
\$242.000.000	\$241.814.581	\$225.027.247,65	\$225.027.247,65	\$54.792.497,80	25,02

Estado Proyecto	Vigencia Periodo	Avance Físico del Producto	Avance Gestión	Avance Financiero
Abierto	2017 12-Diciembre	100,00%	100,00%	25,02%

Nombre: OF. Servicio al Ciudadano | Tránsito/Unidad Penitenciaria/Carcelaria | Oficina Asesora de Planeación

EJECUCIÓN PROYECTOS DE INVERSIÓN 2017

3 DESARROLLO TECNOLÓGICO PARA EL SISTEMA MISIONAL PENITENCIARIO Y CARCELARIO , NACIONAL 2015011000230

Aprobación Inicial	Aprobación Final	Compromiso	Obligación	Pago	% Pago
\$1.396.750.000	\$1.392.885.000	\$1.392.885.889,81	\$1.392.885.889,81	\$1.008.242.129,56	72,09

Estado Proyecto	Vigencia Periodo	Avance Físico del Producto	Avance Gestión	Avance Financiero
Abierto	2017 12-Diciembre	100,00%	100,00%	100,00%

Nombre: OF. Servicio al Ciudadano | Tránsito/Unidad Penitenciaria/Carcelaria | Oficina Asesora de Planeación

EJECUCIÓN PROYECTOS DE INVERSIÓN 2017

4 MEJORAMIENTO DE LOS PROCESOS EDUCATIVOS EN LOS ESTABLECIMIENTOS DE RECLUSIÓN DEL ORDEN NACIONAL 2015011000235

Aprobación Inicial	Aprobación Final	Compromiso	Obligación	Pago	% Pago
\$326.200.000,00	\$326.200.000,00	\$326.200.000,00	\$326.200.000,00	\$326.200.000,00	100

Estado Proyecto	Vigencia Periodo	Avance Físico del Producto	Avance Gestión	Avance Financiero
Abierto	2017 12-Diciembre	100,00%	100,00%	100,00%

Nombre: OF. Servicio al Ciudadano | Tránsito/Unidad Penitenciaria/Carcelaria | Oficina Asesora de Planeación

DESARROLLO DE LA AGENDA:

5 DISEÑO HERRAMIENTAS DE EVALUACIÓN NACIONAL 2015011000269

Aprobación Inicial	Aprobación Final	Compromiso	Obligación	Pago	% Pago
\$584.297.536,00	\$584.280.000,00	\$584.280.000,00	\$584.280.000,00	\$584.280.000,00	100

Inicio Proyecto	Vigencia Financiera 2017	Avance Físico del Proyecto	Avance Gestión	Avance Financiero
Abril/16	12-Diciembre	100,00%	100,00%	100,00%

6 IMPLEMENTACIÓN CÁRCELES PARA LA PAZ NACIONAL 2015011000276

Aprobación Inicial	Aprobación Final	Compromiso	Obligación	Pago	% Pago
\$127.122.752,00	\$123.974.204,00	\$123.974.204,00	\$123.974.204,00	\$123.974.204,00	100

Inicio Proyecto	Vigencia Financiera 2017	Avance Físico del Proyecto	Avance Gestión	Avance Financiero
Abril/16	12-Diciembre	100,00%	100,00%	100,00%

7 FORTALECIMIENTO DE LAS ESTRATEGIAS DE PREVENCIÓN E INTERVENCIÓN EN EL CONSUMO DE SPA EN LA POBLACIÓN PRIVADA DE LA LIBERTAD, NACIONAL 2016011000120

Aprobación Inicial	Aprobación Final	Compromiso	Obligación	Pago	% Pago
\$183.985.000,00	\$182.877.526,00	\$182.448.695,00	\$182.448.695,00	\$138.816.394,00	75,58

Inicio Proyecto	Vigencia Financiera 2017	Avance Físico del Proyecto	Avance Gestión	Avance Financiero
Abril/16	12-Diciembre	100,00%	100,00%	99,22%

La coordinadora del Grupo de Atención al Ciudadano la Dra. Leyda Milena Medina realiza la presentación de los resultados y logros alcanzados en cuanto al modelo de servicio de atención al ciudadano y en la recepción, atención, evaluación y trámite de quejas presentadas ante la entidad.

5.



AGENDA ATENCIÓN AL CIUDADANO 2017

Realizar el Plan Estratégico de Atención al Ciudadano...	100% Cumplido
Realizar el Plan de Atención al Ciudadano...	100% Cumplido
De acuerdo a pólizas de atención y al modelo de servicio...	100% Cumplido
Realizar el Plan de Atención al Ciudadano...	100% Cumplido
Realizar el Plan de Atención al Ciudadano...	100% Cumplido
Realizar el Plan de Atención al Ciudadano...	100% Cumplido
Realizar el Plan de Atención al Ciudadano...	100% Cumplido

AGENDA ATENCIÓN AL CIUDADANO 2017

Realizar el Plan Estratégico de Atención al Ciudadano...	100% Cumplido
Realizar el Plan de Atención al Ciudadano...	100% Cumplido
De acuerdo a pólizas de atención y al modelo de servicio...	100% Cumplido
Realizar el Plan de Atención al Ciudadano...	100% Cumplido
Realizar el Plan de Atención al Ciudadano...	100% Cumplido
Realizar el Plan de Atención al Ciudadano...	100% Cumplido
Realizar el Plan de Atención al Ciudadano...	100% Cumplido

AGENDA ATENCIÓN AL CIUDADANO 2017

Realizar el Plan Estratégico de Atención al Ciudadano...	100% Cumplido
Realizar el Plan de Atención al Ciudadano...	100% Cumplido
De acuerdo a pólizas de atención y al modelo de servicio...	100% Cumplido
Realizar el Plan de Atención al Ciudadano...	100% Cumplido
Realizar el Plan de Atención al Ciudadano...	100% Cumplido
Realizar el Plan de Atención al Ciudadano...	100% Cumplido
Realizar el Plan de Atención al Ciudadano...	100% Cumplido

DESARROLLO DE LA AGENDA:

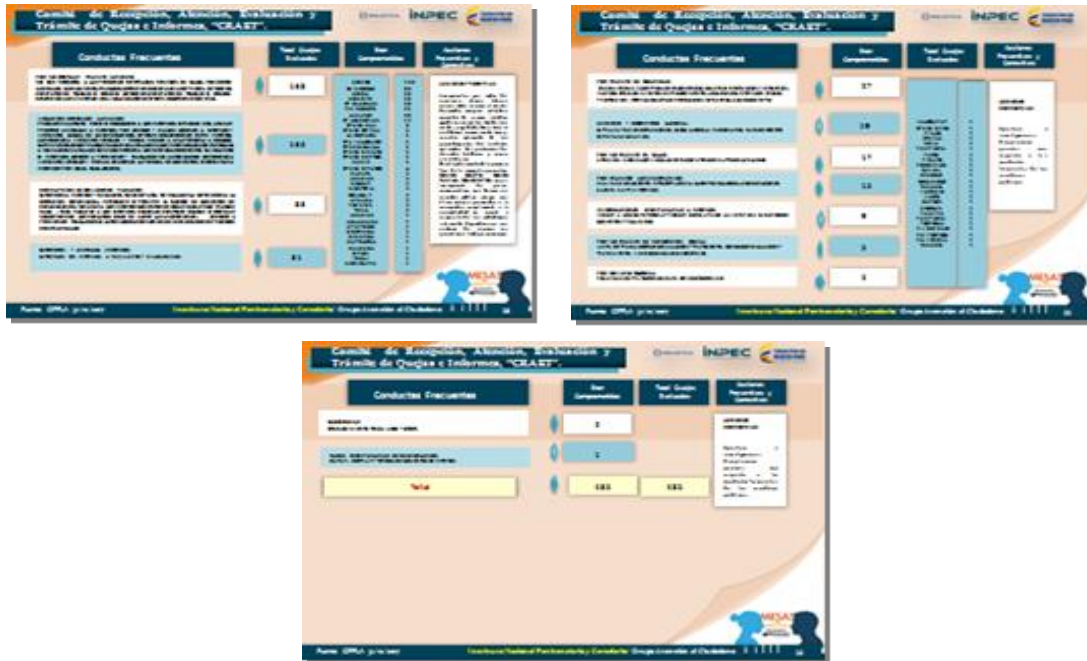

A continuación, la Dra. Roselín Martínez - Directora de Atención y Tratamiento Penitenciario del INPEC, realiza la exposición de los principales resultados alcanzados en los temas de Atención Social a la población privada de la libertad y en Tratamiento Penitenciario.

6.



CLASIFICACIÓN EN FASE DE TRATAMIENTO							
RESUMEN	TOTAL PPL	EN FASE	DETERMINADO	ACTO	INDEFINIDO	OTRO	OTRO
CENTRAL	100%	200	200	100%	0%	0%	0%
GRUPOS	100%	40	40	100%	0%	0%	0%
OTROS	100%	10	10	100%	0%	0%	0%
TOTAL	100%	250	250	100%	0%	0%	0%

DESARROLLO DE LA AGENDA:

CONSEJO DE EVALUACIÓN Y TRATAMIENTO - CET

ELABORACIÓN DE PLANES DE TRATAMIENTO EPRES RESELECCIÓN

FECHA	Nº DE PPL	Nº DE PLANES	Nº DE RESELECCIONES	Nº DE PLANES DE TRATAMIENTO	Nº DE PLANES DE TRATAMIENTO	Nº DE PLANES DE TRATAMIENTO	Nº DE PLANES DE TRATAMIENTO
2017	1000	1000	1000	1000	1000	1000	1000
2018	1000	1000	1000	1000	1000	1000	1000

EPRES en la agenda 2017-2018

- Disminución del 17% de PPL con planes de tratamiento en fase de tratamiento.
- Aumento en la elaboración de PPL con planes de la fase de elaboración y diagnóstico a fase de tratamiento de alta seguridad.
- Aumento del 17% de PPL con planes de fase de tratamiento, detención y reclusión.

JURTA DE EVALUACIÓN TRABAJO, ESTUDIO Y RESELECCIÓN - JETRE

La JETRE es el espacio interinstitucional en el que se reúnen los representantes de los organismos de la PPL, el Poder Judicial, el Poder Ejecutivo y el Poder Legislativo para evaluar y emitir dictámenes de trabajo, estudio y reselección de personas de alta seguridad.

- Atención, atención, atención jurídica.
- Fase de tratamiento.
- Disponibilidad del Plan Ocupacional del Detenido.

ASIGNACIÓN DE TRABAJOS OBLIGATORIOS

Organismo	Trabajo	Horas	Valor	Valor	Valor	Valor	Valor	Valor
INPEC	Trabajo	1000	1000	1000	1000	1000	1000	1000
INPEC	Trabajo	1000	1000	1000	1000	1000	1000	1000

JURTA DE EVALUACIÓN TRABAJO, ESTUDIO Y RESELECCIÓN - JETRE

Organismo	Trabajo	Horas	Valor	Valor	Valor
INPEC	Trabajo	1000	1000	1000	1000
INPEC	Trabajo	1000	1000	1000	1000

En la agenda 2017-2018

- Aumento de la atención a la asignación de planes de un 10% de los PPL con planes.
- Se asignó un total de 1000 planes de trabajo a la JETRE y se emitió el 10%.

PROGRAMAS PRODUCCIÓN DE BENS TRATAMIENTO

El objetivo de los programas de producción de bienes de consumo personal, familiar y comunitario es el desarrollo de habilidades personales, familiares y comunitarias de las personas con necesidades de atención y trabajo de alta seguridad, la motivación al trabajo, la actividad cultural, recreativa, deportiva, las relaciones de familia y formación profesional en el marco del tratamiento penitenciario para obtener la reeducación.

Programas Producción de Bienes Tratamiento

- INICIACIÓN AL TRABAJO PRODUCTIVO
- EDUCACIÓN TÉCNICA
- PROGRAMAS DE EMPLEABILIDAD Y RESELECCIÓN LA VIDA CIVIL
- PROGRAMAS PARA LA EDUCACIÓN TÉCNICA - PFC
- PROGRAMAS DE INVESTIGACIÓN TECNOLÓGICA PARA OBTENCIÓN DE BENS
- PREPARACIÓN PARA LA LIBERTAD

PROGRAMAS PRODUCCIÓN DE BENS TRATAMIENTO

1. INICIACIÓN AL TRABAJO PRODUCTIVO

Objetivo: el objetivo de la Unidad de Trabajo Productivo es brindar un espacio de capacitación y trabajo de alta seguridad a las personas con necesidades de atención y trabajo de alta seguridad, la motivación al trabajo, la actividad cultural, recreativa, deportiva, las relaciones de familia y formación profesional en el marco del tratamiento penitenciario para obtener la reeducación.

FECHA	Nº DE PPL	Nº DE PLANES	Nº DE PLANES
2017	1000	1000	1000
2018	1000	1000	1000

2. EDUCACIÓN TÉCNICA

Objetivo: el objetivo de la Unidad de Educación Técnica es brindar un espacio de capacitación y trabajo de alta seguridad a las personas con necesidades de atención y trabajo de alta seguridad, la motivación al trabajo, la actividad cultural, recreativa, deportiva, las relaciones de familia y formación profesional en el marco del tratamiento penitenciario para obtener la reeducación.

FECHA	Nº DE PPL	Nº DE PLANES	Nº DE PLANES
2017	1000	1000	1000
2018	1000	1000	1000

PROGRAMAS PRODUCCIÓN DE BENS TRATAMIENTO

3. PROGRAMAS DE EMPLEABILIDAD Y RESELECCIÓN LA VIDA CIVIL

Objetivo: el objetivo de la Unidad de Empleabilidad y Re-selección de la Vida Civil es brindar un espacio de capacitación y trabajo de alta seguridad a las personas con necesidades de atención y trabajo de alta seguridad, la motivación al trabajo, la actividad cultural, recreativa, deportiva, las relaciones de familia y formación profesional en el marco del tratamiento penitenciario para obtener la reeducación.

FECHA	Nº DE PPL	Nº DE PLANES	Nº DE PLANES
2017	1000	1000	1000
2018	1000	1000	1000

4. PROGRAMAS PARA LA EDUCACIÓN TÉCNICA - PFC

Objetivo: el objetivo de la Unidad de Educación Técnica es brindar un espacio de capacitación y trabajo de alta seguridad a las personas con necesidades de atención y trabajo de alta seguridad, la motivación al trabajo, la actividad cultural, recreativa, deportiva, las relaciones de familia y formación profesional en el marco del tratamiento penitenciario para obtener la reeducación.

FECHA	Nº DE PPL	Nº DE PLANES	Nº DE PLANES
2017	1000	1000	1000
2018	1000	1000	1000

PROGRAMAS PRODUCCIÓN DE BENS TRATAMIENTO

5. Preparación para la Libertad

Objetivo: el objetivo de la Unidad de Preparación para la Libertad es brindar un espacio de capacitación y trabajo de alta seguridad a las personas con necesidades de atención y trabajo de alta seguridad, la motivación al trabajo, la actividad cultural, recreativa, deportiva, las relaciones de familia y formación profesional en el marco del tratamiento penitenciario para obtener la reeducación.

FECHA	Nº DE PPL	Nº DE PLANES	Nº DE PLANES
2017	1000	1000	1000
2018	1000	1000	1000

6. Unión Comunitaria

Objetivo: el objetivo de la Unidad de Unión Comunitaria es brindar un espacio de capacitación y trabajo de alta seguridad a las personas con necesidades de atención y trabajo de alta seguridad, la motivación al trabajo, la actividad cultural, recreativa, deportiva, las relaciones de familia y formación profesional en el marco del tratamiento penitenciario para obtener la reeducación.

FECHA	Nº DE PPL	Nº DE PLANES	Nº DE PLANES
2017	1000	1000	1000
2018	1000	1000	1000

PROGRAMAS PRODUCCIÓN DE BENS TRATAMIENTO

7. Preparación para la Libertad

Objetivo: el objetivo de la Unidad de Preparación para la Libertad es brindar un espacio de capacitación y trabajo de alta seguridad a las personas con necesidades de atención y trabajo de alta seguridad, la motivación al trabajo, la actividad cultural, recreativa, deportiva, las relaciones de familia y formación profesional en el marco del tratamiento penitenciario para obtener la reeducación.

FECHA	Nº DE PPL	Nº DE PLANES	Nº DE PLANES
2017	1000	1000	1000
2018	1000	1000	1000

8. Unión Comunitaria

Objetivo: el objetivo de la Unidad de Unión Comunitaria es brindar un espacio de capacitación y trabajo de alta seguridad a las personas con necesidades de atención y trabajo de alta seguridad, la motivación al trabajo, la actividad cultural, recreativa, deportiva, las relaciones de familia y formación profesional en el marco del tratamiento penitenciario para obtener la reeducación.

FECHA	Nº DE PPL	Nº DE PLANES	Nº DE PLANES
2017	1000	1000	1000
2018	1000	1000	1000

DESARROLLO DE LA AGENDA:

CONVENIOS UNIVERSIDADES

En la agenda se han firmado y suscrito con las siguientes universidades con el objetivo de hacer acuerdos para facilitar el acceso de la población universitaria de riesgo y de menor riesgo a las actividades de los programas de atención social y psico-social por tener acceso, con los diferentes facultades respectivas.

- Universidad UPELVA de Valencia
- Universidad Católica de Valencia
- Universidad Universitaria de Valencia
- Universidad Universitaria Alcala de Henares
- Universidad Universitaria Las Libertades
- Universidad del Rosario
- Universidad San Sebastián



APORTE DE LIBROS Y OBJETOS - ESTADÍSTICA DE OBJETOS

En la agenda se han suscrito con el apoyo de las autoridades de las universidades con apoyo en los procesos de atención social y Tratamiento penitenciario a nivel nacional de las siguientes universidades:

- Universidad Cooperativa de Colombia
- Universidad UPELVA de Valencia
- Universidad San Sebastián
- Universidad del Rosario
- Fundación Universitaria Las Libertades
- Facultad Universitaria de Ciencias
- Universidad Católica de Valencia
- Universidad de Guadalupe
- Universidad Sergio Arango de Guadalupe
- Universidad de La Salle
- Universidad Libre
- Universidad Nacional de Colombia
- Universidad Pedagógica y Tecnológica de Colombia
- Fundación Universitaria San Alfonso
- Universidad Nacional de Colombia
- Fundación Universitaria de San José UPELVA/UBA
- Universidad Nacional de Colombia
- Fundación Universitaria Nacional



EDUCACIÓN, DEPORTE, RECREACIÓN Y CULTURA

7



EDUCACIÓN

El INPEC establece programas orientados a fortalecer los procesos de Atención Social, Tratamiento Penitenciario de la población privada de la libertad, a través de alianzas con universidades de enseñanza de la general, facultad y nivel de PPL.

Los programas que fortalecen la propuesta educativa del INPEC son:

- Formación de líderes en talleres de grupo de la comunidad civil
- Formación de líderes en talleres de grupo de la comunidad civil
- Formación de líderes en talleres de grupo de la comunidad civil
- Formación de líderes en talleres de grupo de la comunidad civil



EDUCACIÓN PARA EL TRABAJO Y DESARROLLO HUMANO

Mediante el Proyecto de Atención Social, se fortalece el proceso de Atención Social, Tratamiento Penitenciario de la población privada de la libertad, a través de alianzas con universidades de enseñanza de la general, facultad y nivel de PPL.

Indicador	2017	2018
Formación de líderes	1000	1000
Formación de líderes	1000	1000
Formación de líderes	1000	1000
Formación de líderes	1000	1000
Formación de líderes	1000	1000
Formación de líderes	1000	1000



CULTURA, DEPORTE Y RECREACIÓN

El INPEC establece programas orientados a fortalecer los procesos de Atención Social, Tratamiento Penitenciario de la población privada de la libertad, a través de alianzas con universidades de enseñanza de la general, facultad y nivel de PPL.

PROGRAMA	NUMERO DE PPL
MULTI-GRUPO TVG	22.13
MULTI-GRUPO PLO	22

Presentación Cultural, Deportiva y Recreativa

Los programas se orientan a fortalecer los procesos de Atención Social, Tratamiento Penitenciario de la población privada de la libertad, a través de alianzas con universidades de enseñanza de la general, facultad y nivel de PPL.

CATEGORÍA	IMPACTO Y BENEFICIARIOS
CULTURA	22.13
DEPORTE Y RECREACIÓN	22.13



BIBLIOTECAS

Proyecto de Atención Social, se fortalece el proceso de Atención Social, Tratamiento Penitenciario de la población privada de la libertad, a través de alianzas con universidades de enseñanza de la general, facultad y nivel de PPL.

El INPEC establece programas orientados a fortalecer los procesos de Atención Social, Tratamiento Penitenciario de la población privada de la libertad, a través de alianzas con universidades de enseñanza de la general, facultad y nivel de PPL.



EDUCACIÓN FORMAL

El INPEC establece programas orientados a fortalecer los procesos de Atención Social, Tratamiento Penitenciario de la población privada de la libertad, a través de alianzas con universidades de enseñanza de la general, facultad y nivel de PPL.

El INPEC establece programas orientados a fortalecer los procesos de Atención Social, Tratamiento Penitenciario de la población privada de la libertad, a través de alianzas con universidades de enseñanza de la general, facultad y nivel de PPL.

PROGRAMA	A. CONTINUA	A. OCCIDENTE	A. NOROCCIDENTE	A. NOROCCIDENTE	A. NOROCCIDENTE	A. NOROCCIDENTE	A. NOROCCIDENTE
FORMACIÓN DE LÍDERES	1000	1000	1000	1000	1000	1000	1000
FORMACIÓN DE LÍDERES	1000	1000	1000	1000	1000	1000	1000
FORMACIÓN DE LÍDERES	1000	1000	1000	1000	1000	1000	1000
FORMACIÓN DE LÍDERES	1000	1000	1000	1000	1000	1000	1000
FORMACIÓN DE LÍDERES	1000	1000	1000	1000	1000	1000	1000
FORMACIÓN DE LÍDERES	1000	1000	1000	1000	1000	1000	1000



DESARROLLO DE LA AGENDA:

Principales resultados de salud en 2017

- Se mantuvo en el nivel de la población privada a un sistema de salud
- Se mantuvo la certificación de atención en salud, como objetivo principal en los momentos al tipo de atención en salud de la PPI a cargo del INPEC
- Terminación que permitió fortalecer e intervenir en la guerra contra la criminalidad y la inseguridad pública con la vida comunitaria. Se les otorga el beneficio de prisión domiciliar a 742 internos después de un valoración por el Instituto Nacional de Medicina Legal.



MESA

ALIMENTACIÓN



12

INPEC

ALIMENTACIÓN

La ley orgánica más, según la función de "Proceder de alimentos y alimentos" a la Unidad Ejecutiva Penitenciaria y Carcelaria (INPEC) en la "Unidad de apoyo a alimentación de las personas privadas de libertad" siempre.

- Desarrollar
- Supervisar
- Interactuar

Mediante regulaciones en la Orden Ministerial de Colombia en relación con los protocolos del servicio de alimentación en las Unidades Ejecutivas de las

INPEC, como parte de la función de apoyo a la alimentación de alimentos para las unidades, realizó por:

- Comité de Seguimiento al Suministro de la Alimentación (COSAL)
- Grupo de Alimentación (GAL)

MESA

COSAL- Resolución 6349 de 2016

COMITÉ DE SEGUIMIENTO AL SUMINISTRO DE ALIMENTACIÓN

Es el órgano encargado de planear la inspección, control y seguimiento del cumplimiento del suministro de alimentación de cada centro de reclusión. El Comité estará integrado por:

- El Director o subdirector del establecimiento;
- Responsable del Área de Asesoría y Tesis;
- Consejal de Derechos Humanos;
- La persona privada de la libertad integrante del Comité de Salud de cada punto;
- El Comandante de Vigilancia o su delegado participará como invitado.

Los resultados de seguimiento al suministro de la alimentación a la PPI se registran en el informe COSAL y será enviado al médico ley y primer día GAL/INPEC/IO

MESA

Intensificación a actividades productivas que mejoran alimentación y seguridad

INPEC

ACTIVIDADES PRODUCTIVAS DE ALIMENTOS

Orientaciones para el cumplimiento de la normatividad sanitaria y las Buenas Prácticas de Manufactura

El Grupo de Alimentación realiza un acompañamiento a las actividades productivas relacionadas con producción de alimentos y seguridad con el fin de que estos cumplan con las normas sanitarias y las buenas prácticas de manufactura (BPM).

MESA

ALIMENTACIÓN - PRINCIPALES RESULTADOS 2017

ACTIVIDADES	UNIDADES
Plan de seguimiento a la prestación del servicio de alimentación en las UDEL, Centros de Formación (CF) y Unidades de Trabajo	100%
Elaboración de Plan orgánico de la Unidad, conforme al RIT, Reg. y RIT de Alimentación y Control de Calidad Penitenciario de la Unidad (GAL/IO)	+
Implementación y actualización de protocolos de gestión	2
Presentación de reportes y estadísticas	+
Respaldo por la Unidad, prestación del servicio al superior de gestión	100%
Elaboración de informes estadísticos de gestión y cumplimiento del servicio de alimentación a la Dirección de Penales, Centros de Formación de la Unidad y del Trabajo	100%
Elaboración de informes estadísticos de gestión y cumplimiento del servicio de alimentación en las Unidades de Trabajo y del Trabajo, Unidades de Trabajo de la Unidad, Centros de Formación de la Unidad, UDEL, UDEL/IO.	+



MESA

7.

DERECHOS HUMANOS



5

NIDOS DE DERECHOS HUMANOS

INPEC

PROMOCIÓN DE DERECHOS HUMANOS 2017

Campaña "El INPEC Unido por los Derechos Humanos"

Durante la campaña se desarrollaron una serie de actividades, las cuales propiciaron por una humanización de la vida penitenciaria, cuyo resultado se resume de manera "Unidad" del mismo en un informe de actividades.

Derecho a la Vida

Unidad	Colón	Unidad Urbana	Unidad de Trabajo	Unidad de Formación
Atención	100%	100%	100%	100%
Seguimiento	100%	100%	100%	100%
Control	100%	100%	100%	100%
Reporte	100%	100%	100%	100%

MESA

DESARROLLO DE LA AGENDA:



El jefe de la Oficina Asesora de Planeación, Dr. Juan Manuel Riaño Vargas recuerda a los asistentes la metodología de participación para la ciudadanía y demás grupos de valor, a través de:

a) **Formulario escrito para enunciar propuestas o inquietudes** (se destina un tiempo de 2 min por cada intervención frente a los temas expuestos en la mesa de diálogo).

b) **Chat virtual para formulación de preguntas** (vía web el personal de los diferentes ERON pueden formular sus preguntas para los expositores)

8.



c) **Pregunta directa al equipo de ponentes** (se solicita la palabra levantando la mano y hace uso de la herramienta de objeto hablador).

d) **Espacio "Preguntale al Director"** (a través de grabación visual los asistentes pueden formular una pregunta para el Director, la cual, es insumo para la Audiencia Pública de RdC.



DESARROLLO DE LA AGENDA:

9.

De acuerdo a lo dispuesto en la estrategia de Rendición de Cuentas vigencia 2017, se definió como acción de incentivo a los asistentes la entrega de una felicitación, como reconocimiento a la participación en estos escenarios de diálogo.



10.

El Dr. Juan Manuel Riaño Vargas - jefe de la Oficina Asesora de Planeación realiza el cierre de la mesa de diálogo, agradeciendo la participación de los asistentes e invitando a diligenciar el formato de evaluación de la mesa de diálogo, con lo cual, se espera se busquen mejorar aspectos de organización y desarrollo del evento para futuras realizaciones. Siendo las 12:30 pm se da por terminada la actividad, invitando a los asistentes a degustar un refrigerio.

REGISTRO FOTOGRAFICO



DESARROLLO DE LA AGENDA:



PRÓXIMA REUNIÓN

N/A

ANEXOS
PLANILLAS DE ASISTENCIA – GRUPOS DE INTERES

Lugar: EPMSC MEDELLIN Fecha: 20 MAR 18 Temas a tratar: _____

NOMBRES Y APELLIDOS	OCUPACION O SEDE DE TRABAJO	GRUPO DE VALOR AL QUE PERTENECE	No. TELEFONICO O CELULAR	CORREO ELECTRONICO	FIRMA
1. JUAN CARLOS ANGEL.	DIRECTOR.	STA ROSA DE OSSA	3113464693.	epcrosarosa@inpec.gov.co	[Firma]
2. MANUEL FLOREZ.	DIRECTOR.	PIO TRIUNFO.	3128505210	epcpuerto.triunfo@inpec.gov.co	[Firma]
3. ARTURO BOLIVAR PARRA	DIRECTOR.	LA CEJA.	3137019677	epclocer@inpec.gov.co	[Firma]
4. MARLENI GARCIA OSPINA	SECR. GOBERN.	ALCAL. GUATAPE	3148902681.	secretariadegobierno@guatape-antioquiense.gov.co	[Firma]
5. PABLO YAMID RAMIREZ.	DIRECTOR.	VARUMPA.	3148213188	epcyaumal@inpec.gov.co	[Firma]
6. GUSTAVO ORDÓÑEZ.	CDTE VIGIL.	EPMSC MED.	3163994357	comando.epcmedellin@inpec.gov.co	[Firma]
7. LUIS PINOY ZAMORA.	RESPONS. BIENESTAR LAB.	EPMSC MED.	3188071555.	bienestarlaboral.epcmedellin@inpec.gov.co	[Firma]
8. ALBA LÓPEZ TORRES.	TENIENTE.	REGIONAL NOROESTE	2610117.	alba.lopez@inpec.gov.co	[Firma]
9. LILY ARIAS CAHO	CONTROL. INT.	REGIONAL NOROESTE	3188475018.	control.intern@inpec.gov.co	[Firma]
10. ROBERTO HOSQUERA	DIRECTOR	ITSMINA.	3136206620	direccion.itsmina@inpec.gov.co	[Firma]
11. LINA SOBELLY VAREGAS.	RESP. GEST. CORP.	REGIONAL NOROESTE	3166923068	subdireccion.financiera@inpec.gov.co	[Firma]
12. ROSELIN MONTINEZ.	AT. VITTO.	DIRECTORA INPEC.	3186291032.	roselin.montinez@inpec.gov.co	[Firma]
13. ENKIN BALLESTEROS.	DIRECTOR (E)	PIO BERRIO.	3017369115.	epcpioberrio@inpec.gov.co	[Firma]

Lugar: EPMSC MEDELLIN Fecha: 20 Mar 18 Temas a tratar: _____

NOMBRES Y APELLIDOS	OCUPACION O SEDE DE TRABAJO	GRUPO DE VALOR AL QUE PERTENECE	No. TELEFONICO O CELULAR	CORREO ELECTRONICO	FIRMA
14. HENRY BULLOCE PERAZO	RESP. SANIDAD	EPMSC MED.	3508984714.	sanidad.epcmedellin@inpec.gov.co	[Firma]
15. MARLEN IBARRA	Resp. Act. Prod.	Regional N.O.	3156301682	marlen.ibarra@inpec.gov.co	[Firma]
16. Amparo Barrera.	Resp. Educat.	REGIONAL NOROESTE	3006970735	formacion.noroeste@inpec.gov.co	[Firma]
17. Andrade Rojas Steven	Derechos Hum.	EPMSC MED	481121 exl 115	dhumanos.epcmedellin@inpec.gov.co	[Firma]
18. Valeria Costaneda.	DD.HH.	REG NOROESTE	3024040172	Valtergca@hotmai.com	[Firma]
19. Alejandro Restrepo	COORD. GRUPO DD.HH.	INPEC.	3165217170	dhumanos@inpec.gov.co	[Firma]
20. Darley Jose Mosquera.	REGADURIA	EPMSC MED.	3108455807.	udjim5@hotmail.com	[Firma]
21. Luz Marina Lopez.	RED AFORO	EPMSC MED.	3116508966.	-	[Firma]
22. Marlon Botano.	OPRES.P.	EPC JAPAZ.	3207731958	botano90@gmail.com	[Firma]
23. Cristino Catano.	RESP. COM-TER.	EPMSC MED.	3017998975.	isabel.catano@inpec.gov.co	[Firma]
24. Marthadealia Mejia	GRUPO DE PLANETO	DAPARD.	3108360586	martha.mejia@antioquiense.gov.co	[Firma]
25. Laura Herrera	TENIENTE.	CO PED.	3108845212	laura.herrera@inpec.gov.co	[Firma]
26. JOSE RODRIGO FLOREZ.	CARILLAN	EPMSC MED.	3014069932	rodolfo@hotmai.com	[Firma]

Lugar: EPMSC MEDELLIN Fecha: 20/MARZO/2018 Temas a tratar: RENDICIÓN DE CUENTAS 2017

NOMBRES Y APELLIDOS	OCUPACION O SEDE DE TRABAJO	GRUPO DE VALOR AL QUE PERTENECE	No. TELEFONICO O CELULAR	CORREO ELECTRÓNICO	FIRMA
27 INF. PAZPA CESNALES EDUARDO	IPAZ ITAGUI	TRATAMIENTO Y DESAR.	322150390	ep.pazpa@inpec.gov.co	[Firma]
28 PG WILSON FIOS	IPAZ ITAGUI	ATENCIÓN Y TRATAMIENTO	300575287	psicologia.epc.itagui@inpec.gov.co	[Firma]
29 TENIENTE MARA ANDREA PERDOMO	APARADO	DIRECCION	3207256460	direccion.epc.aparado@inpec.gov.co	[Firma]
30 TORBE CARMONA	MEZA SILVANO	DERECHOS HUMANOS	3225688366	Jorgealberto33@hotmail.com	[Firma]
31 ANDREA CORTEZ	COOPERATIVIDAD	INTELECCION	3157981302	dreis54@yahoo.co	[Firma]
32 MARTIN REYES	COOPERATIVIDAD	CARCELARIA	3157981303	dreis54@yahoo.co	[Firma]
33 ROSA CUPY PAZPA	QUIBDO	DIRECTOR	3147130104	direccion.epc.quibdo@inpec.gov.co	[Firma]
34 GLORIA GOMEZ	UNAD	COORDINADORA ACAD.	3045712497	gloria.gomez@unad.edu.co	[Firma]
35 EDUARDO CASTAÑO	BELLAVISTA	Asesor y TIO	3113473873	eduardoc@inpec.gov.co	[Firma]
36 MILENA MEDINA	Jefe atención ciudadadano	DIRECCION	3126652301	ciudadano@inpec.gov.co	[Firma]
37 IVAN DAVID GOMEZ GOMEZ	TELE ATAGUIA	CANAL DE APOYO	3569900	ivandagomez@hotmail.com	[Firma]
38 TATIANA BALUI	TELE ATAGUIA	PERIODISTA	3569900	tatiana.balui@gmail.com	[Firma]
39 Conrado Patricia Rey	E.P.C Bellavista	Docente	3433336876	spri96997@gmail.com	[Firma]

Lugar: EPMSC MEDELLIN Fecha: 20 Mar/18 Temas a tratar: _____

NOMBRES Y APELLIDOS	OCUPACION O SEDE DE TRABAJO	GRUPO DE VALOR AL QUE PERTENECE	No. TELEFONICO O CELULAR	CORREO ELECTRÓNICO	FIRMA
40 Oscar Eduardo Ramirez	EPMSC Medellin	GESTIÓN CORPORAT.	311221 Ext 128	oscar.edu@inpec.gov.co	[Firma]
41 WIS EDUARDO REYES	FORMADOR	INDER.	3105214260	ley427@hotmail.com	[Firma]
42 Faber A. Carvajal	ORTE	EPC LA PAZ	3102559126	Faberca18@hotmail.com	[Firma]
43 Juan Camilo Restrepo	RED SOCIAL	NARCOT-ANON.	3147150034	comilottull57@gmail.com	[Firma]
44 León Darío García	FORMADOR	INDER.	3113727055	lgarcia@hotmail.com	[Firma]
45 Fabian Cortes	Facilitador	COOPERATIVIDAD	3157981303	Fabiancortez15@alpha.com	[Firma]
46 Nestor Cardenas	ORTE	NOT INPEC	3142833487	nestor.cardenas@inpec.gov.co	[Firma]
47 Carolina Varón	PERIODISTA	NOT INPEC	3013110357	carolina.varon@inpec.gov.co	[Firma]
48 KATHERINE CADENA	EPMSC Medellin	DIRECCION	3007731011	katacadena@gmail.com	[Firma]
49 Marcela Delgado	EPMSC Medellin	Docente	481221	delgadomc@epcmedellin.gov.co	[Firma]
50 CARLOS ALBERTO RUIZ	UNIVERSIDAD SANTIAGO	Tomas-DECENTE	3007824891	carlosruiz.derechos@gmail.com	[Firma]
51 Rubén Álvarez Toro	ABOGADO ALCALDIA MED	ALCALDIA MED	3017891615	rubenahcal@hotmail.com	[Firma]
52 Juan Pablo Blanco	EPMSC Medellin	Sistemas	481221	sistemas.epc.medellin@inpec.gov.co	[Firma]

Lugar: EPMSC MEDELLIN Fecha: 20 MARZO 2018 Temas a tratar: RENDICION DE CUENTAS 2017

NOMBRES Y APELLIDOS	OCUPACION O SEDE DE TRABAJO	GRUPO DE VALOR AL QUE PERTENECE	No. TELEFONICO O CELULAR	CORREO ELECTRÓNICO	FIRMA
53 Pablo Arturo Vazquez	Director Titular	Titular	3127376719	direccion.epc.titular@inpec.gov.co	[Firma]
54 Dr. Osorio Arboles Juan	Consejal DDHH	Pto Triunfo	3138541869	dh.umanos.epc.ptotriunfo@inpec.gov.co	[Firma]
55 Dr. Edison Aguileto D.	Planación	EPMSC MEDELLIN	3116304896	planacion.epc.medellin@inpec.gov.co	[Firma]
56 DR. ALEXIA LILIANA INFONIA	DIRECTORA SANSO	SANSO	3218003894	essanso2@inpec.gov.co	[Firma]
57 ALMIR FERNANDEZ CORRALES	REGIONAL NOROCCIDENTE	REGIONAL NOROCCIDENTE	3156381959	almir.fernandez@inpec.gov.co	[Firma]
58 ALEJANDRA JOHAN LOPEZ CONTRERAS	REGIONAL NOROCCIDENTE	SALUD	3176411177	salud.noroeste@inpec.gov.co	[Firma]
59 JOHAN DAVID LOPEZ SANCHEZ	DIRECTOR	TAMESIS ANTIOQUIA	3013802326	epctamesis@inpec.gov.co	[Firma]
60 RAFAEL RUEDA	DIRECCION EPSC	EPMSC MEDELLIN	3016313803	resena.epc.medellin@inpec.gov.co	[Firma]
61 LEONEL RUIZ SOTO	DIRECCION EPSC	PLANACION	3013188496	leonel.ruiz@inpec.gov.co	[Firma]
62 LINA MARIN RESTREPO	SECRETARIA GENERAL	DIRECTORA	8534273	direccion.epc.antioquiense@inpec.gov.co	[Firma]
63 ANAERO CASPERA SOLATE	EPSC CALI	BOLIVAR DIRECTOR	3105012214	direccion.epc.bolivar.norreste@inpec.gov.co	[Firma]
64 CRISTINA TARIAS	COPEL PERREGAL	AREA SALUD	3103966121	salud.mfpedregal@inpec.gov.co	[Firma]
65 ESTEFANIA HERRERA	REGIONAL	DIRECCION HUMANOS	3015494827	" "	ESTEFANIA C.

Lugar: EPMSC MEDELLIN Fecha: 20 MARZO 2018 Temas a tratar: RENDICION DE CUENTAS 2017

NOMBRES Y APELLIDOS	OCUPACION O SEDE DE TRABAJO	GRUPO DE VALOR AL QUE PERTENECE	No. TELEFONICO O CELULAR	CORREO ELECTRÓNICO	FIRMA
66 LIZ EDUA COLORADO	ANDES	DIRECTORA	304457060	ericandese@inpec.gov.co	[Firma]
67 GEDRA PATRICIA LAVERDE	EPMSC MEDELLIN	PROCURADURIA	3128262160	patricia.laverde@inpec.gov.co	[Firma]
68 ROSALBA OSORIO	RED APOYO	EPMSC MEDELLIN	3206563372	rosaosorio42@gmail.com	[Firma]
69 JAIRO PAEZ	COPEL PERREGAL	DIRECTOR	3114836414	direccion.epc.perregal@inpec.gov.co	[Firma]
70 ANA SOFIA HIDALGO	ITAGUI	DIRECTORA	3094264	direccion.epc.itagui@inpec.gov.co	[Firma]
71 MARIA TERESA BARRERA JIMENA	COPEL PERREGAL	JURIDICA	4256430	sentencias.copedperregal@inpec.gov.co	[Firma]
72 JENIFER GOMEZ SULLAGA	APE SENA	SEDE MEDELLIN	3113279791	regom.e22@sena.edu.co	[Firma]
73 Pablo Puerta	DAPARD	OFICIAL ENLACE	3218288106	dapard.enlace@antioquiense.gov.co	[Firma]
74 MAYOR POLICIA CARLOS SIERRA	Policia Nacional	DEPART POLICIA	3113016187	carlos.sierra@correo.polign.gov.co	[Firma]
75 GERMAN MARULANDA	ALCALDIA MEDELLIN	COORDINADOR	3002470528	german.marulanda@medellin.gov.co	[Firma]
76 ANDRES FELIPE MOSQUERA	PROCURADURIA	DIRECCION HUMANOS	3042467824	amosquera@procuraduria.gov.co	[Firma]
77 Betty Restrepo D	Consejal DDHH	Regional N.	3007804500	betty.restrepo@inpec.gov.co	[Firma]
78 JAME DURANGO	ALCALDIA MEDELLIN	SEDE MEDELLIN	3154512792	" "	[Firma]

Lugar: _____ Fecha: _____ Temas a tratar: _____

	NOMBRES Y APELLIDOS	OCUPACIÓN O SEDE DE TRABAJO	GRUPO DE VALOR AL QUE PERTENECE	No. TELEFONICO O CELULAR	CORREO ELECTRÓNICO	FIRMA
79	Evaristo Gonzalez	Planificación	R. Noroeste.	3105535496	siemprearido@hotmail.com	[Firma]
80	Aldo Ayala Moreno.	Epc Cauca	Director.	3156553592	aldobayala@inpec.gov.co	[Firma]
81	CT. Ariel Díaz	C. Vigilancia	Copecl.	3007547731	comando.ecpedregal@	[Firma]
82	Te Bucheli N. Haro.	ITTO	Copecl.	3105773593	reintegracionocial.ecpedregal@	[Firma]
83	Andrés Machuca	Alcaldía	Secretaría Seguridad	3017891932	andres.machuca@medellin.gov.co	[Firma]
84	Te Coronel Nailio Hernandez	Penal	Dto Bello.	3203019390	maival.disp6-sec@policia	[Firma]
85	Fredy Alejandro Serrano Ruiz	Cooperativa	Copecl.	3119983996	fasr9@hotmail.com	[Firma]
86	Gustavo Adolfo Arula.	Director	Jenco.	3117150795	epcjenco@inpec.gov.co	[Firma]
87	Jerson Niley Carmona	Indev	Medellin	3116182647	jareardo@hotmail.com	[Firma]
88	J. Emelio Duvaldo M	INDER	Medellin	3003265973	jotocapaeira@gmail.com	[Firma]
89	Rodrigo Sanchez Paman	Personería	Bello.	3216446263	romanigorrigos@yahoo.es	[Firma]
90	José Puentes Solano	Personería	Copecl.	3116255642	clachocopa.impedregal.	[Firma]
91	Flore Montoya	Presidencia	Unidad Accion Comunitaria	31177551013	accioncomunitariavez@inpec.gov.co	[Firma]

Lugar: _____ Fecha: _____ Temas a tratar: _____

	NOMBRES Y APELLIDOS	OCUPACIÓN O SEDE DE TRABAJO	GRUPO DE VALOR AL QUE PERTENECE	No. TELEFONICO O CELULAR	CORREO ELECTRÓNICO	FIRMA
92	Liliana M ^e Velez	Epc Santa Barbara	Santa Barbara	3136581654	direccion.ecpsantabarbara	[Firma]
93	Sacerdo Perez Fabricio.	Epc la Paz	Epc la Paz	3122555694	psivico2078@hotmail.com	[Firma]
94	Fredy José Acosta	Copecl	Copecl	3012331283	rospos105@hotmail.com	[Firma]
95	Juan Pablo Gomez V.	Noroeste	Noroeste	3136178581	hankimianobnoroeste@inpec.gov.co	[Firma]
96	Ins Jefe. Ruiz Parik	Director	Santo Domingo.	3105182315	direccion.ecpsantodomingo	[Firma]
97	CT. CELIANO RIVERA B.	Bellevista	Director	3185158107	direccion.ecpmedellin	[Firma]
98	Leidy Cristina Henao	Regional Noroeste	DDIT.	3115230165	leidytrub@gmail.com	[Firma]
99	John Franco	Epc Itapúa	At. Ciudadano	3122301784	francoj089@hotmail.com	[Firma]
100	Auris Maricé Pérez	Copecl	Planificación	3146114929	aurismaric Perez@gmail.com	[Firma]
101	David Velozquez	Empresa Paul.	Empresas Red.	3113210181	davidvelozquez@empresas.gov.co	[Firma]
102	Luz Amparo Main	Medellin	Red de Apoyo.	3122514453	luzamain2008@gmail.com	[Firma]
103	Berthiz Helena Sepulveda	Subdirección	Copecl.	3165273133	subdireccion.ecpedregal@	[Firma]
104	CT. Edgar Pérez	Ctd Vigilancia	ep la Paz.	3163692924	edgar.perez@inpec.gov.co	[Firma]

FORMATO DE INSCRIPCIÓN DE PREGUNTAS DILIGENCIADO

FORMATO DE INSCRIPCIÓN DE PREGUNTAS MESAS DE DIALOGO TEMÁTICAS	
LUGAR	Mestellin
FECHA	20 de mayo / 2018
ACTÚA EN FORMA PERSONAL	SI
ORGANIZACIÓN (únicamente si representa una organización)	NO UTP - Copac
DIRECCIÓN DE CONTACTO O CORREO ELECTRONICO	Awamana.Ferraz@gmail.com

INSCRIPCIÓN DE PREGUNTAS O PROPUESTAS

Escriba su pregunta, propuesta, recomendación, observación o sugerencia (De manera clara, breve y concreta):

Que proyectos se tiene previstos para implementar programas en internos de incidentes como el caso de asesinatos en sede

Describe los documentos que adjuntaría a la pregunta o propuesta (si los tiene remitiéndolos al correo electrónico rendiciondeuentas@inpec.gov.co):

NOMBRE: Ana María Pérez L
No. DE IDENTIFICACIÓN: 38860448
FIRMA:

GRACIAS POR CONTRIBUIR A MEJORAR NUESTRO INPEC

FORMATO DE INSCRIPCIÓN DE PREGUNTAS MESAS DE DIALOGO TEMÁTICAS	
LUGAR	
FECHA	
ACTÚA EN FORMA PERSONAL	SI
ORGANIZACIÓN (únicamente si representa una organización)	NO
DIRECCIÓN DE CONTACTO O CORREO ELECTRONICO	Junta Acción Comunal las Vegas accioncomunalvegas@olb@smail.com

INSCRIPCIÓN DE PREGUNTAS O PROPUESTAS

Escriba su pregunta, propuesta, recomendación, observación o sugerencia (De manera clara, breve y concreta):

Recomiendo Instalar Cámaras en nuestro Penitenciar las Vegas para una mejor seguridad de las funcionarios y los demás habitantes con el presupuesto

Describe los documentos que adjuntaría a la pregunta o propuesta (si los tiene remitiéndolos al correo electrónico rendiciondeuentas@inpec.gov.co):

NOMBRE: Flor Montoya
No. DE IDENTIFICACIÓN: 43089414
FIRMA: Flor M

GRACIAS CONTRIBUIR A MEJORAR NUESTRO INPEC

FORMATO DE INSCRIPCIÓN DE PREGUNTAS MESAS DE DIALOGO TEMÁTICAS		
LUGAR	BELLAVISTA	
FECHA	20-03-18	
ACTÚA EN FORMA PERSONAL	SI <input checked="" type="checkbox"/>	NO <input type="checkbox"/>
ORGANIZACIÓN (únicamente si representa una organización)		
DIRECCION DE CONTACTO O CORREO ELECTRONICO		

INSCRIPCIÓN DE PREGUNTAS O PROPUESTAS

Escriba su pregunta, propuesta, recomendación, observación o sugerencia
(De manera clara, breve y concreta):

Solicito en forma personal, que a los representantes de los DD-HH de cada establecimiento, REDIMAN 2x1 y nos otorguen una ~~certificación~~ *pequeña en aporte*

Describe los documentos que adjuntaría a la pregunta o propuesta (si los tiene remitiéndolos al correo electrónico rendiciondecuentas@inpec.gov.co):

Hay mucho que cambiar pero en dialogo conjunto con la población penitenciaria

NOMBRE: Carlos Mario Nsehu Q.
 No. DE IDENTIFICACIÓN: 9282 + D. ITAGV
 FIRMA: Carlos Nsehu Q.
E-p-o LA PAZ PATIOS

GRACIAS CONTRIBUIR A MEJORAR NUESTRO INPEC