

**EL INSTITUTO NACIONAL PENITENCIARIO Y CARCELARIO INPEC – CARCEL
Y PENITENCIARIA DE MEDIA SEGURIDAD DE NEIVA**

CONVOCATORIA PÚBLICA SEGÚN ACATA 0178 del 21 de MAYO DEL 2024

**Objeto. VENTA DE CUATRO (04) SEMOVIENTES BOVINOS,
PERTENECIENTES A LA ACTIVIDAD PRODUCTIVA GANADERÍA DE LA
CPMS NEIVA.**

El presente proceso de venta directa (venta de semovientes) por oferta en sobre cerrado, se realiza con el fin de seleccionar en aplicación de los tramites legales correspondientes a persona natural o juridica para la venta de un lote de cuatro (04) Bovinos, pertenecientes a la actividad productiva Ganadería de la CPMS Neiva, por un valor minimo según se expone a continuacion

DESCRIPCIÓN SEMOVIENTE	PESO ESTIMADO	VALOR MÍNIMO ESTIMADO
TORETE CRIOLLO NOMBRE PRIMO	420	\$ 3.193.680
VACA CRIOLLA: NOMBRE: CASTAÑA	340	\$ 2.207.620
VACA CRIOLLA. NOMBRE: CHAVA	320	\$ 2.077.760
VACA CRIOLLA: NOMBRE: MANCHAS	420	\$ 2.727.060

Detalle lote ofertado:

TORETE CRIOLLO NOMBRE PRIMO 420 KILOGRAMOS APROXIMADO



VACA CRIOLLA: NOMBRE: CASTAÑA 340 KILOGRAMOS APROXIMADO



VACA CRIOLLA. NOMBRE: CHAVA 320 KILOGRAMOS APROXIMADO



VACA CRIOLLA: NOMBRE: MANCHAS 420 KILOGRAMOS APROXIMADO

A handwritten signature or mark in the bottom right corner of the page.

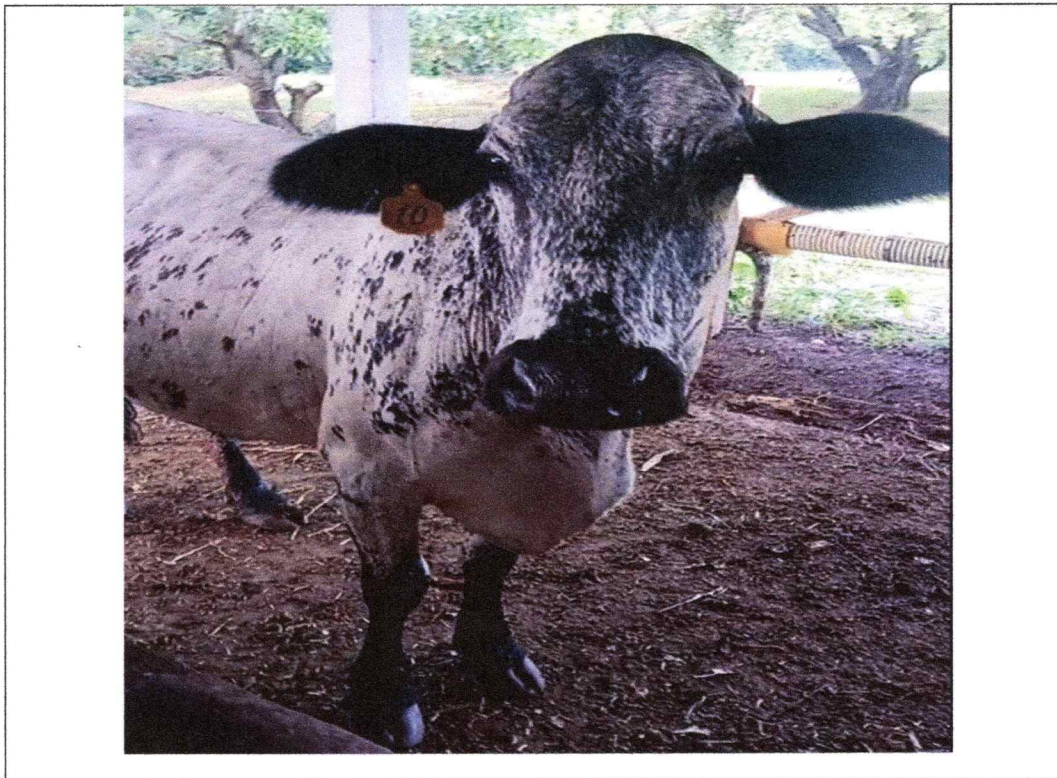

Con base a lo anterior se invita a las personas naturales o jurídicas interesadas en ofertar por producto a que presenten su propuesta adjuntando los siguientes documentos:

1. Carta de presentación de la oferta debidamente firmada, indicando dirección, teléfono y correo electrónico.
2. Fotocopia de la Cedula de ciudadanía.
3. Propuesta económica-valor total ofertado por lote de tres semovientes.

El criterio para la selección de la oferta será seleccionado la de mayor valor para ello las propuestas se deben entregar en sobres sellados en la oficina de la Dirección del CPMS NEIVA.

Los Bovinos serán exhibidos en las instalaciones de la CPMS Neiva. Previa solicitud al correo proyectosproductivos.epcneiva@inpec.gov.co o al celular 3162725251.

El comprador acepta los gastos de flete, licencias sanitarias, guías de movilización y demás gastos para el retiro de los semovientes del CPMS NEIVA.

El pago deberá hacerse en efectivo en la Pagaduría del CPMS Neiva o por consignación a nombre del INPEC NIT:813001835-7 cuenta corriente Banco Popular No. 110390001360 una vez sea aceptado el valor.

CRONOGRAMA

ACTIVIDAD	FECHA	LUGAR
Invitación Publica	21 de mayo de 2024	http://www.inpec.gov.co
Exhibición de semovientes	Del 21 al 24 de mayo de 2024 De 8.00 a 12.00 y de 13.00 a 16.00	instalaciones de la CPMS Neiva
Fecha Limite Para la entrega de ofertas	27 de mayo de 2024 De 8.00 a 12.00	Área de Gestión Corporativa de la CPMS Neiva.



Apertura de sobres, Verificación de requisitos habilitantes y selección de la oferta	27 de mayo de 2024 a las 13.00	Dirección del CPMS Neiva.
Pago por concepto de compra	28 de mayo de 2024 hasta las 13.00	cuenta corriente Banco Popular No. 110390001360
Entrega de semovientes	Una vez se haya realizado el pago y se entregue soporte del mismo	instalaciones de la CPMS Neiva

Causales de declaratoria Desierta

1. Que no existan oferentes
2. Que el valor ofrecido por el único proponente sea inferior al precio base de venta.
3. Inconsistencias en la información personal suministrada por el proponente.
4. Las demás situaciones que considere el comité de Seguimiento de Evaluación y seguimiento de actividades productivas del EPMS Neiva que impidan la escogencia del oferente.

Retiro y entrega de los Bienes (Semovientes)

Para el retiro de los bienes, el oferente seleccionado deberá firmar el acta de adjudicación, en constancia de lo recibido y en conformidad de los mismos deberá tener en cuenta lo siguiente: Una vez el oferente haya cancelado totalmente el precio ofertado, se obliga a recibir bajo su entera responsabilidad dentro de los dos (2) días hábiles siguientes a la compra los semovientes. En ningún caso la CPMS Neiva incurrirá en gastos de peso y transporte del bien objeto de esta venta.

Atentamente,

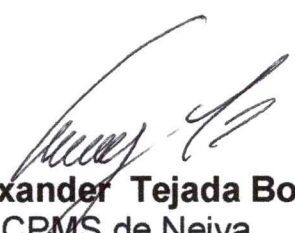
DS. Andrei Alexander Tejada Bonilla
Director CPMS de Neiva

Revisado por: Dra. Gloria Inés Ramírez conde /Responsable atención y tratamiento
Elaborado por: Dg. JIMENEZ VIVAS JOEL
Fecha de elaboración: 21/05/2024
Archivo: C:\Users\APRODUCTIVASEPCNEIVA\GANADERIA 2024