

iNPEEC

Instituto Nacional Penitenciario y Carcelario



MinJusticia
Ministerio de Justicia
y del Derecho

**PROSPERIDAD
PARA TODOS**

«Por unas cárceles más humanas»

**Brigadier General SAÚL TORRES
MOJICA
Director General INPEC
Abril 03 de 2014**

1

Cedip –Sisipec :

Situación actual INPEC

2

Talento Humano :

Subdirección de Talento
Humano

3

Consolidado Quejas :

Grupo Atención al Ciudadano



EPAMS . CAS-JP

Palmira

7

EPMSC -ERE

Cali

EPMSC
Buenaventura

Complejo
Jamundí

4

5

6



1

SITUACIÓN ACTUAL INPEC

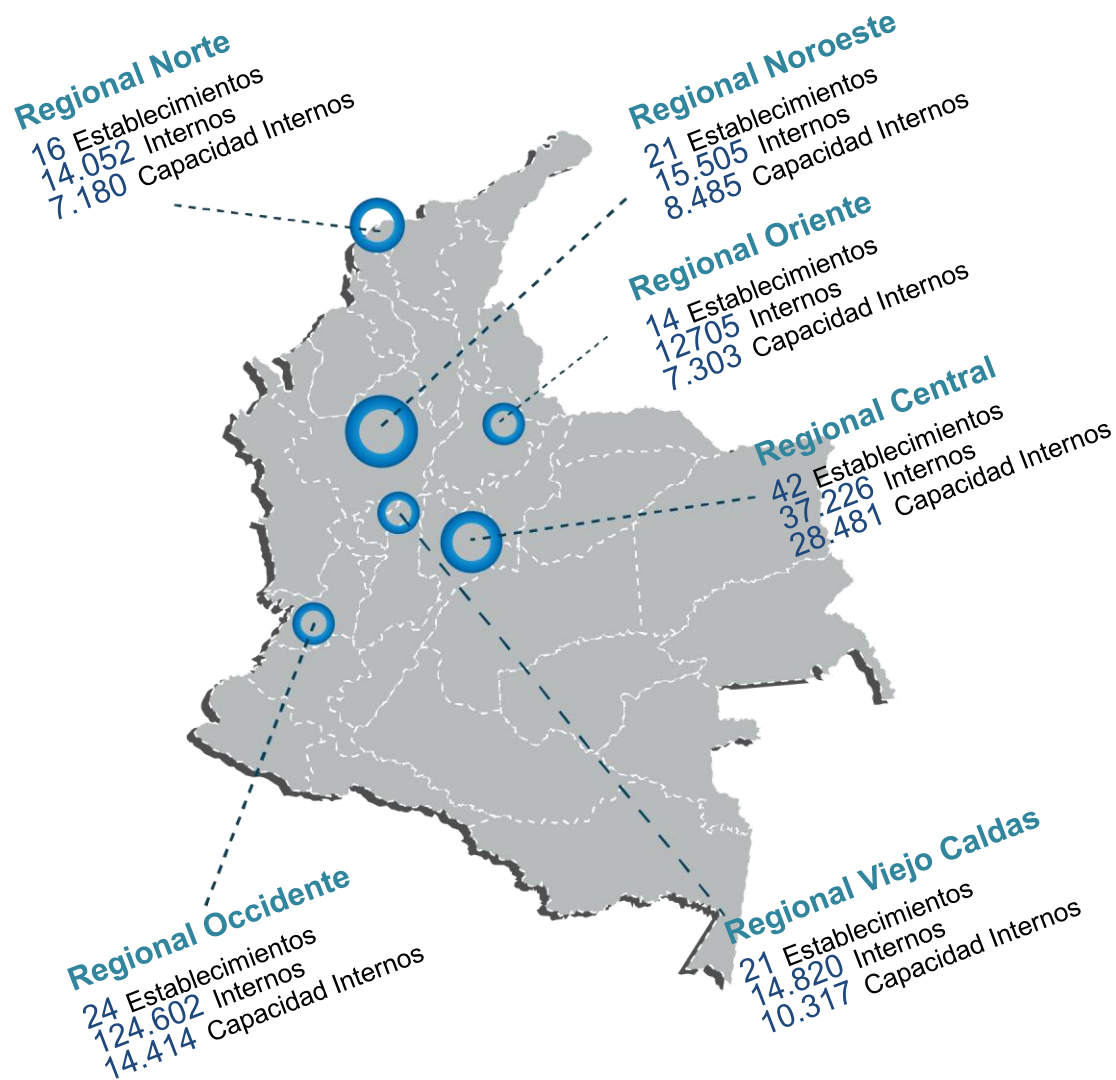

138
Establecimientos
6 Regionales

133
Establecimientos
de Reclusión del
Orden Nacional

3 Complejos
Penitenciarios
y Carcelarios

2 Metropolitana
Penitenciaria
y Carcelaria

Población reclusa en Colombia



Consolidado final

Población de internos - INPEC	118.910
Detención -prisión domiciliaria - INPEC	28.952
Control y vigilancia electrónica INPEC	4.200
Cárceles Departamentales – Distritales - Municipales	2.119
Policía – Ejército	1.359
Total	155.540

■ Población penitenciaria y carcelaria- INPEC

Capacidad

76.180

Sexo

Femenino

Masculino

8.719

110.191

Sindicados		Condenados		Total internos	Hacinamiento
Hombres	Mujeres	Hombres	Mujeres		
38.987	3.297	71.481	5.463	119.228	56,1%

- Capacidad de albergue de los ERON vs total de internos



Regional	Capacidad	Total internos
Central	28.481	37.226
Occidente	14.414	24.602
Norte	7.180	14.052
Oriente	7.303	12.705
Noroeste	8.485	15.505
Viejo Caldas	10.317	14.820
Total	76.180	118.910

■ Hacinamiento por Regionales

Regional	Capacidad	Internos	Sobrepoblación	Índice de hacinamiento
Central	28.481	37.226	8.745	30,7%
Occidente	14.414	24.602	10.188	70,7%
Norte	7.180	14.052	6.872	95,7%
Oriente	7.303	12.705	5.402	74,0%
Noroeste	8.485	15.505	7.020	82,7%
Viejo Caldas	10.317	14.820	4.503	43,6%
Total	76.180	118.910	42.730	56,1%

- ERON con **mayor índice** de hacinamiento

EPMSC- ERE Valledupar

378% = 968
sobrepoblación

**Establecimientos con mayor
índice de hacinamiento a nivel
nacional**

EPMSC- ERE Cali

291% = 4863
sobrepoblación

**Establecimientos con mayor
índice de hacinamiento
Regional Occidente**

EPMSC- Buenaventura

171% =445
sobrepoblación

EPAMS-CAS -JP Palmira

107% =1347
sobrepoblación

Complejo Jamundi

11,9% =513
sobrepoblación

■ Delitos con Mayor Impacto Carcelario

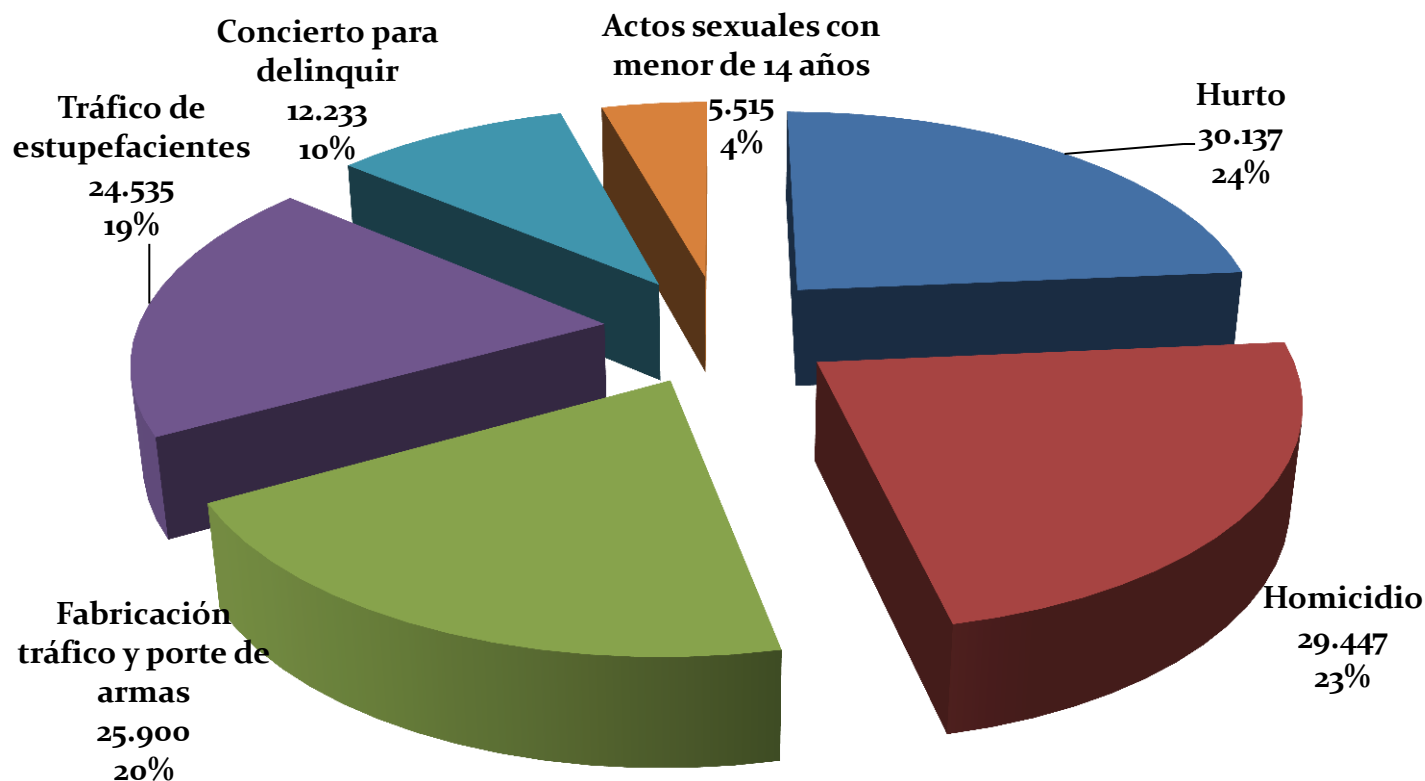

Actualmente se tienen **17.103 internos** reincidentes que equivalen al **11,2%** del total de la población

■ Tratamiento Penitenciario

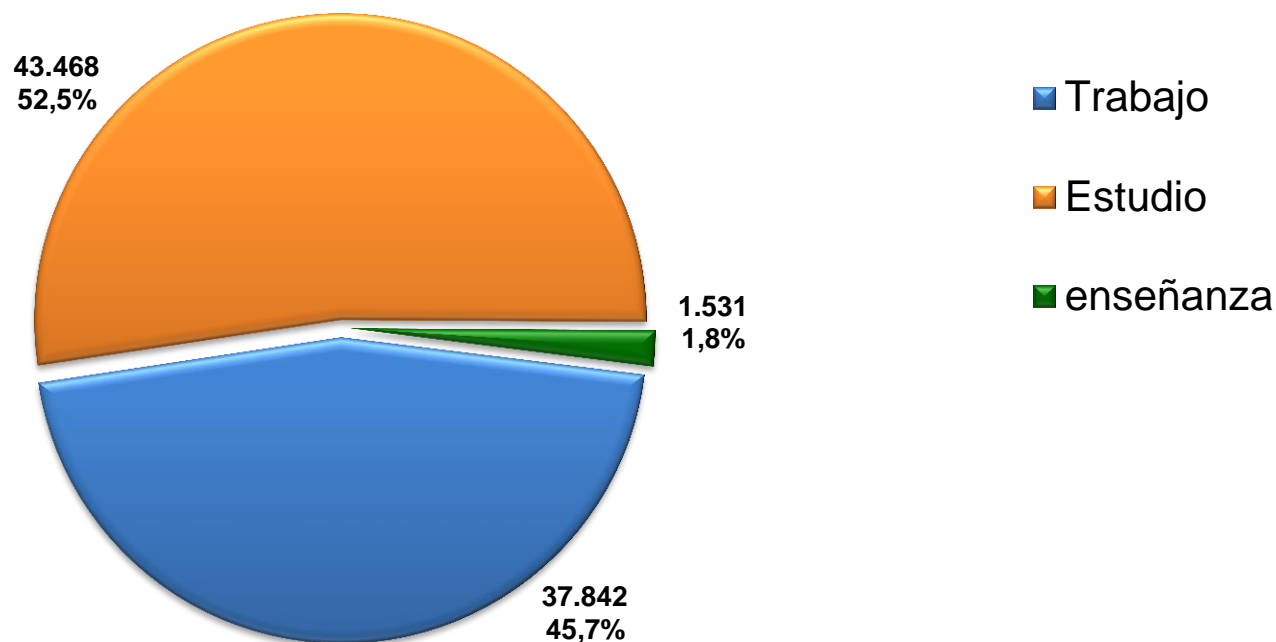

82.845 Internos participan en programas de tratamiento penitenciario

Inpec revela avances tras tragedia en Barranquilla



Inpec agiliza trámites de libertad para reclusos



Carceles en proceso de humanización

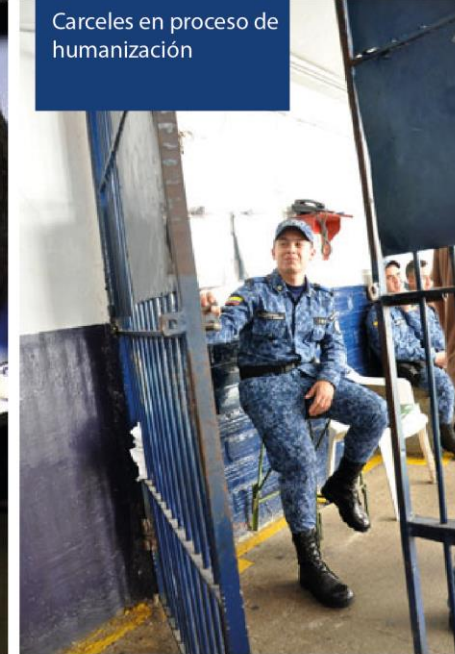

Desmienten lujos en celda de Emilio Tapia en la Picota.



Director Nacional del Inpec confirma 77 traslados de internos de La Modelo a otras cárceles de la Región



Enero
5 noticias

Febrero
14 noticias

Marzo
11 noticias

Terminó desalojo de patio 5 en Bellavista con éxito.



Exposición de arquitectura carcelaria busca reducir hacinamiento.



"Estamos haciendo reestructuraciones en el Inpec": Director.



Incendio en Carcel Modelo de Barranquilla



Inpec reporta fuga de alias 'Cesarín', quien tenía casa por cárcel.

Tutela contra Inpec por demora en traslado de 'La Gata'



Sindicato de Inpec insiste en la falta de guardias en cárceles del país



Con una tutela falsa, paramilitar obtuvo prisión domiciliaria



Denuncian maltrato de guardias del Inpec a internos de La Picota



"Hay 288 criminales con prisión domiciliaria": director del inpec



Dragoneante del Inpec habría esposado y golpeado a auxiliar bachiller



■ SIBCA - Sistema de bloqueadores de señal móvil en cárceles

El Gobierno Nacional expidió el Decreto 4768 del 14 de diciembre del 2011, mediante el cual *“se adoptan medidas para restringir la utilización de dispositivos de telecomunicaciones en los establecimientos penitenciarios y carcelarios y se dictan otras disposiciones”*, en atención a que las telecomunicaciones móviles tales como celulares y tecnologías similares son los principales medios con los que se delinquen desde los centros de reclusión, por lo que es necesario adoptar medidas tendientes a inhibir las señales de telecomunicaciones móviles, y así impedir la comisión de delitos desde el interior de los establecimientos carcelarios.

Por lo anterior se desarrollan varios planes por parte del INPEC con apoyo de otras entidades de seguridad del estado para la implementación de sistemas que permitan el bloqueo de las señales de comunicaciones móviles.

Actualmente el INPEC tiene un cubrimiento de doce (12) Establecimientos de Reclusión en los que se incluyen los establecimientos de Cali y Palmira.

■ EPMSC Palmira

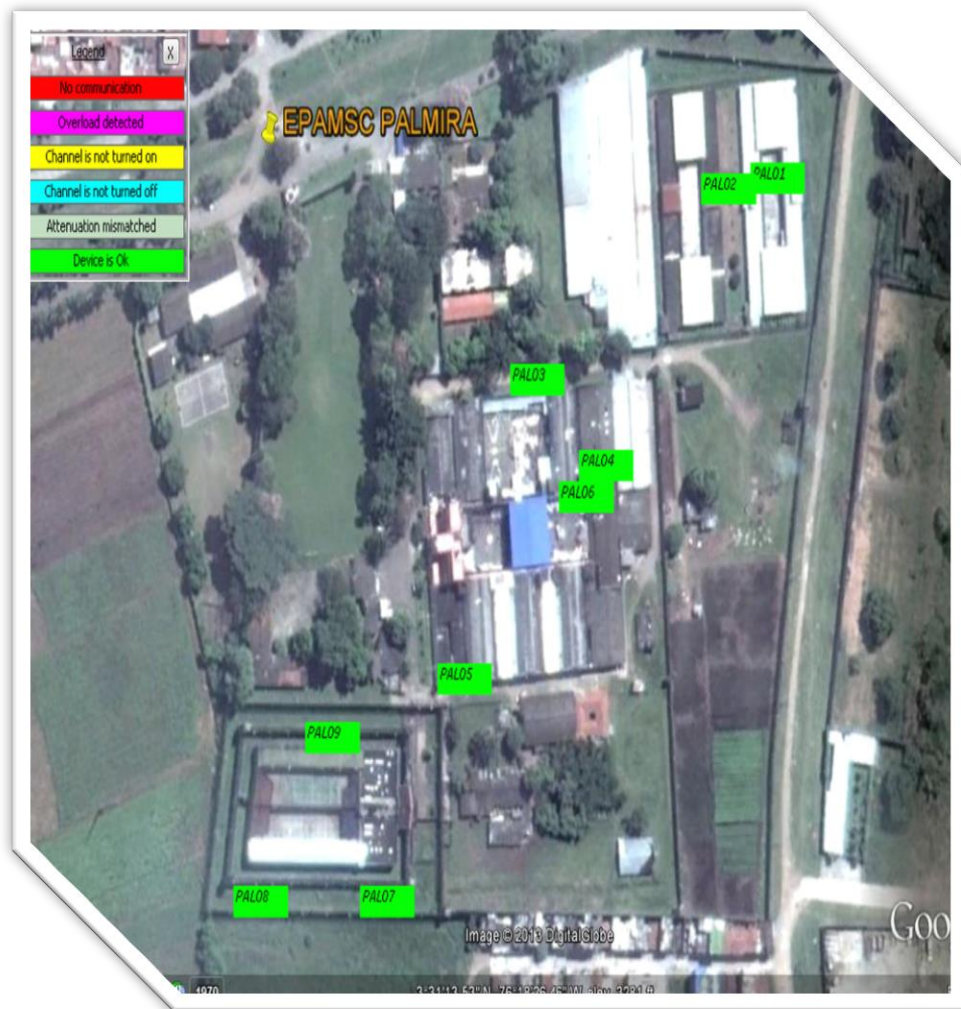

- Estado: **Encendido**
- Acta No. 387 del 25 de octubre 2012, por medio de la cual se recibe en custodia los equipos.
- Cantidad de equipos instalados a la fecha: **9**
- Resolución No. 3049 del 6 de diciembre de 2012, por medio de la cual queda en firme la Resolución de Bloqueo del establecimiento.
- Se tiene bloqueado el establecimiento en un 93%.
- El sistema se encuentra en ajustes para cubrir el 7 % faltante.

Distribución de la planta funcionarios titulares por esquema

Esquema	Planta	Provista	Vacantes
Custodia y vigilancia	12.848	12.242	606
Administrativos	2.947	2.695	252
Total	15.795	14.937	858

Distribución de la planta titulares - Empleos por naturaleza del empleo

Descripción	Custodia y vigilancia	Administrativos	Total
Carrera Administrativa	10.747	526	11.273
Libre Nombramiento y Remoción	0	184	184
Periodo de Prueba	1.491	0	1.491
Provisional Vacante Definitiva	4	1.810	1.814
Provisional Vacante Temporal	0	175	175
Total	12.242	2.695	14.937

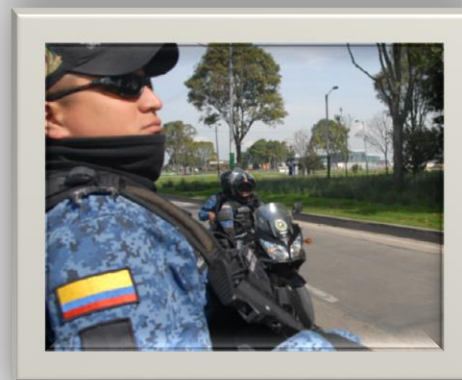

2

Talento Humano

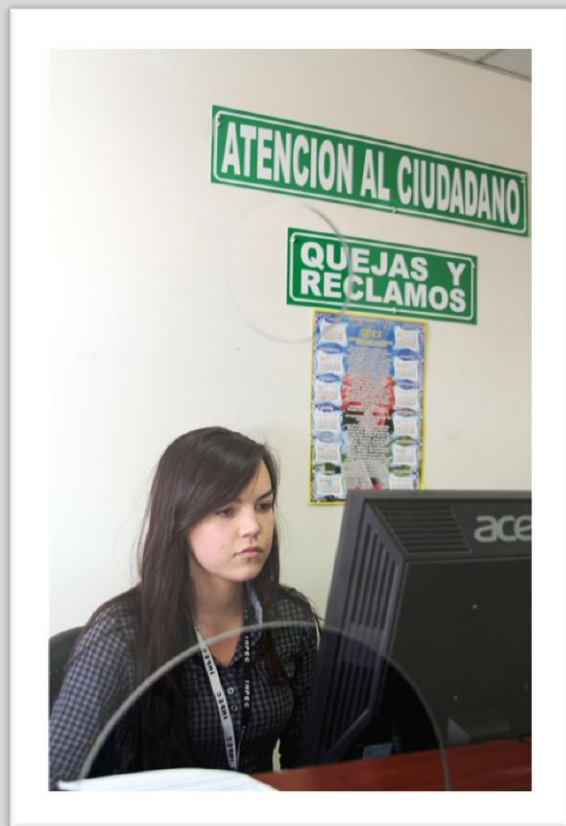

Regional	PQR'S	Personalizada	Total	%
Sede Central	138	393	531	18,5%
Central	203	236	439	15,3%
Occidente	117	40	157	5,5%
Norte	349	105	454	15,8%
Oriente	39	20	59	2,1%
Noroeste	15	816	831	28,9%
Viejo Caldas	374	29	403	14,0%
Total	1.235	1.639	2.874	100,0%

3

Atención al ciudadano

■ Consolidado atenciones PQR'S y personalizadas primer trimestre 2014

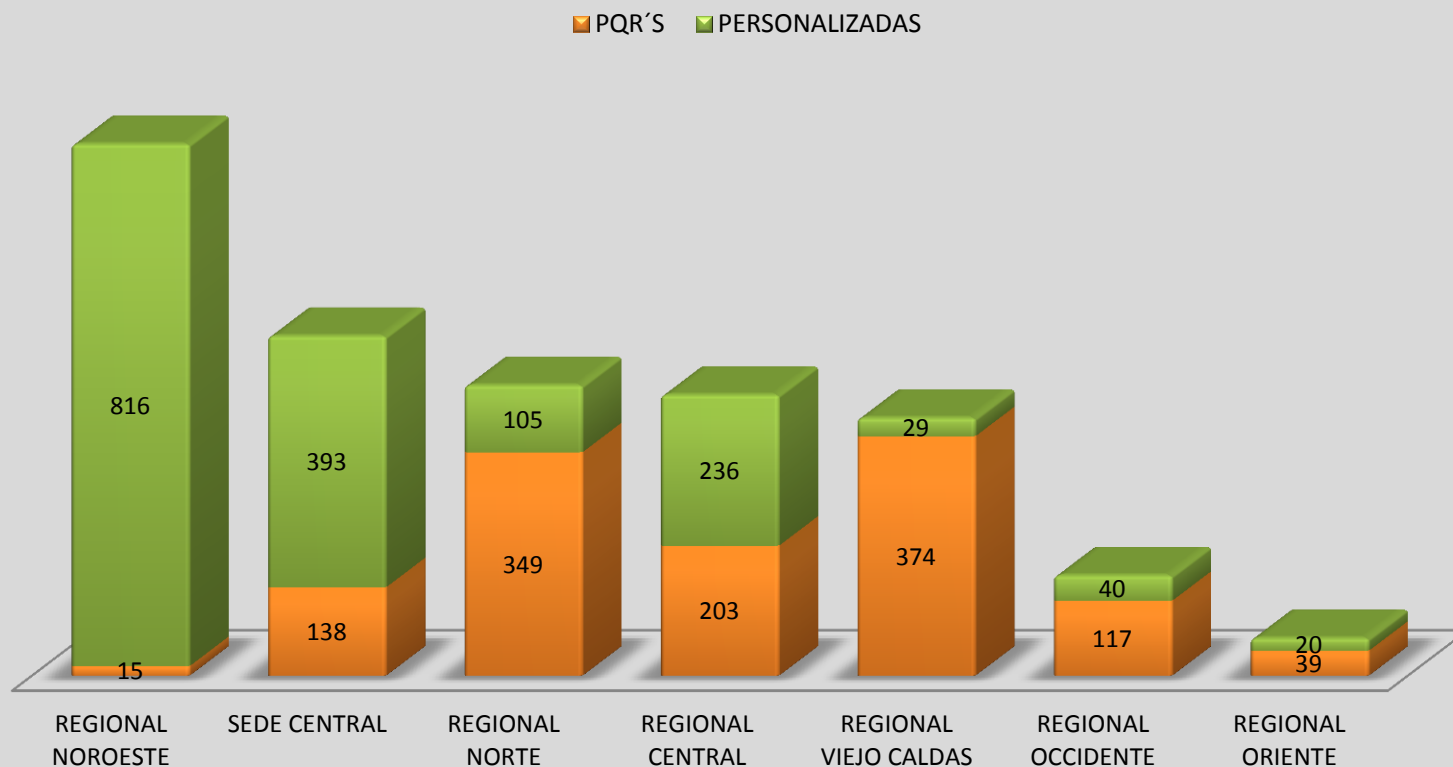



4

EPMSC ERE Cali

■ Población EPMSC ERE Cali

Capacidad

1.667

Sexo

Femenino

0

Masculino

6.530



Sindicados		Condenados		Total internos	Hacinamiento
Hombres	Mujeres	Hombres	Mujeres		
3.512	0	3.018	0	6.530	291,7%

■ Delitos EPMSC ERE Cali

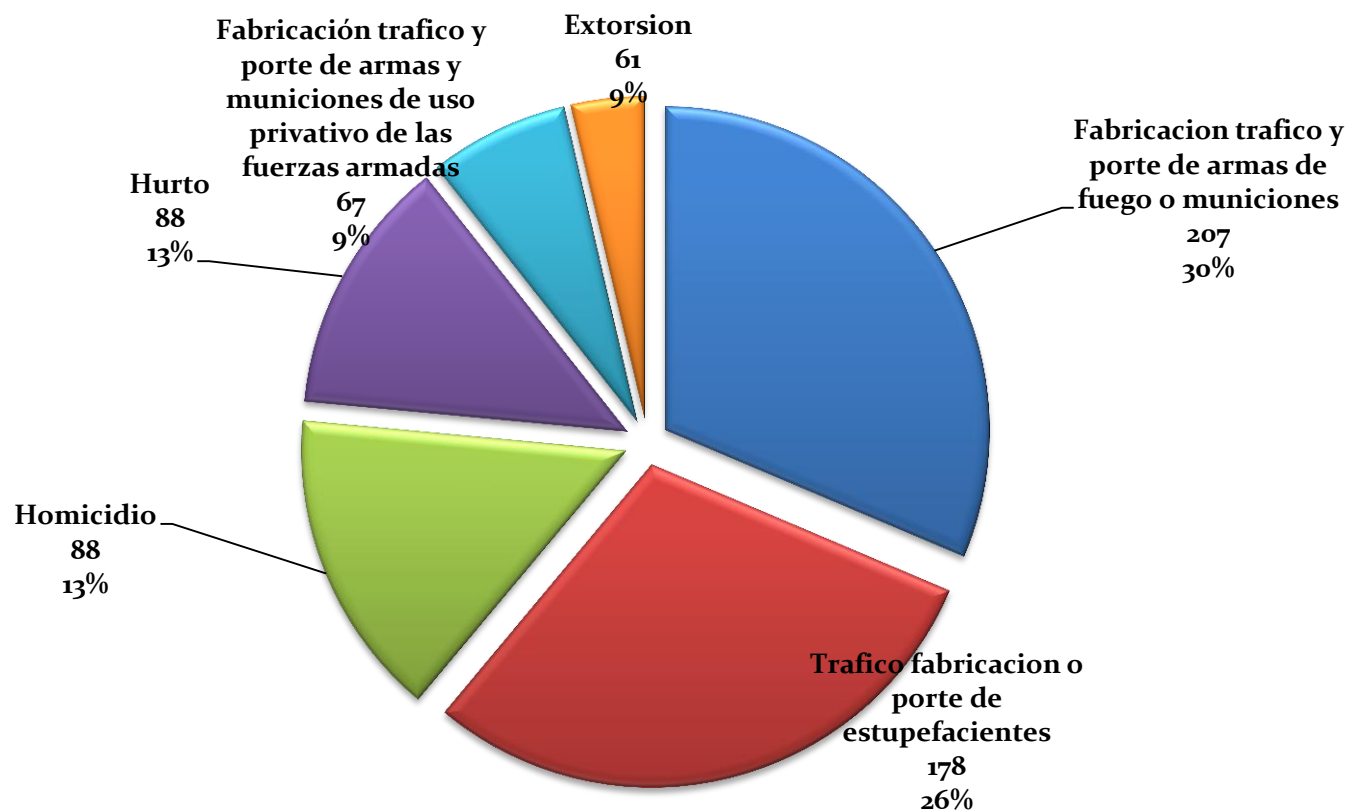

■ Novedades EPMSC ERE Cali

DECOMISO A INTERNOS	CANTIDAD
MARIHUANA (gs)	2.277
COCAINA (gs)	505
TELEFONO CELULAR	112
BATERIAS	54
SIMCARD	146
CARGA DORES	99
OTROS ELEMETOS COMUNIACIONES	157
LICOR FABICACIÓN CARCELARIA (lt)	53.630
ARMA BLANCA	6
OTRO TIPO DE ARMA	1.245
DINERO	574.000

REMISIONES INTERMUNICIPALES	
JUDICIALES	44
MEDICAS	0
TRASLADOS A OTROS ESTABLECIMIENTOS	76
TOTAL	120

OPERATIVOS		
ENERO	FEBRERO	TOTAL
11	12	23

REMISIONES LOCALES	
JUDICIALES	3384
MEDICAS	385
TRASLADOS A OTROS ESTABLECIMIENTOS	0
TOTAL	3769

Libertades

TRAMITADAS POR PRISION DOMICILIARIA LEY 1709 DE 2014	OTORGADAS	EN TRAMITE
19	18	1

TRAMITADAS POR SUSPENSION DE EJECUCION DE LA PENA - ART 29 LEY 1709 DE 2014	OTORGADAS
4	4

TRAMITADAS POR LIBERTAD CONDICIONAL - ART 30 LEY 1709 DE 2014	OTORGADAS	EN TRAMITE
283	165	118

TRAMITADAS POR PENA CUMPLIDA - ART 50 LEY 1709 DE 2014	OTORGADAS POR EL JUEZ	EN TRAMITE
120	117	3

TOTAL	TRAMITADAS	426
	OTORGADAS	304
	EN TRAMITE	122



5

EPMSC Buenaventura

■ Población EPMSC Buenaventura

Capacidad

260

Sexo

Femenino

Masculino

37

668



Sindicados		Condenados		Total internos	Hacinamiento
Hombres	Mujeres	Hombres	Mujeres		
429	31	239	6	705	171,2%

■ Delitos EPMSC Buenaventura

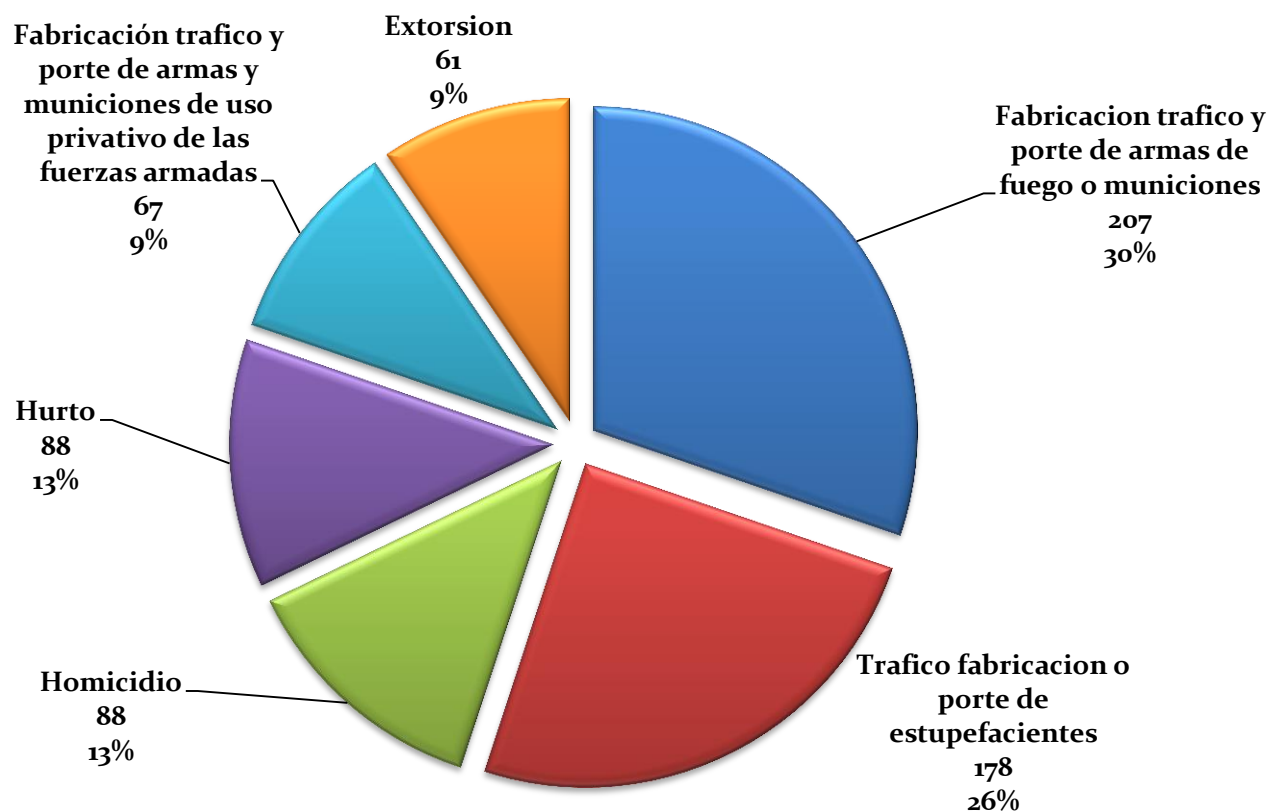

■ Novedades EPMSC Buenaventura

DECOMISO A INTERNOS	CANTIDAD
MARIHUANA (gs)	125
COCAINA (gs)	16
TELEFONO CELULAR	35
BATERIAS	26
SIMCARD	35
CARGA DORES	19
LICOR FABICACIÓN CARCELARIA (lt)	135
DINERO	31.000

REMISIONES INTERMUNICIPALES	
JUDICIALES	46
MEDICAS	0
TRASLADOS A OTROS ESTABLECIMIENTOS	56
TOTAL	102

OPERATIVOS		
ENERO	FEBRERO	TOTAL
10	8	18

REMISIONES LOCALES	
JUDICIALES	278
MEDICAS	33
TOTAL	311

Libertades

TRAMITADAS POR PRISION DOMICILIARIA LEY 1709 DE 2014	OTORGADAS	EN TRAMITE
12	6	6

TRAMITADAS POR SUSPENSION DE EJECUCION DE LA PENA - ART 29 LEY 1709 DE 2014	OTORGADAS
8	4

TRAMITADAS POR LIBERTAD CONDICIONAL - ART 30 LEY 1709 DE 2014	OTORGADAS	EN TRAMITE
22	12	10

TRAMITADAS POR PENA CUMPLIDA - ART 50 LEY 1709 DE 2014	OTORGADAS POR EL JUEZ
11	9

TOTAL	TRAMITADAS	53
	OTORGADAS	31
	EN TRAMITE	16



6

Complejo Jamundi

■ Complejo Jamundi

Capacidad

4.309

Sexo

Femenino

1.231

Masculino

3.591



Sindicados		Condenados		Total internos	Hacinamiento
Hombres	Mujeres	Hombres	Mujeres		
197	421	3.394	810	4.822	11,9%

■ Delitos Complejo Jamundi

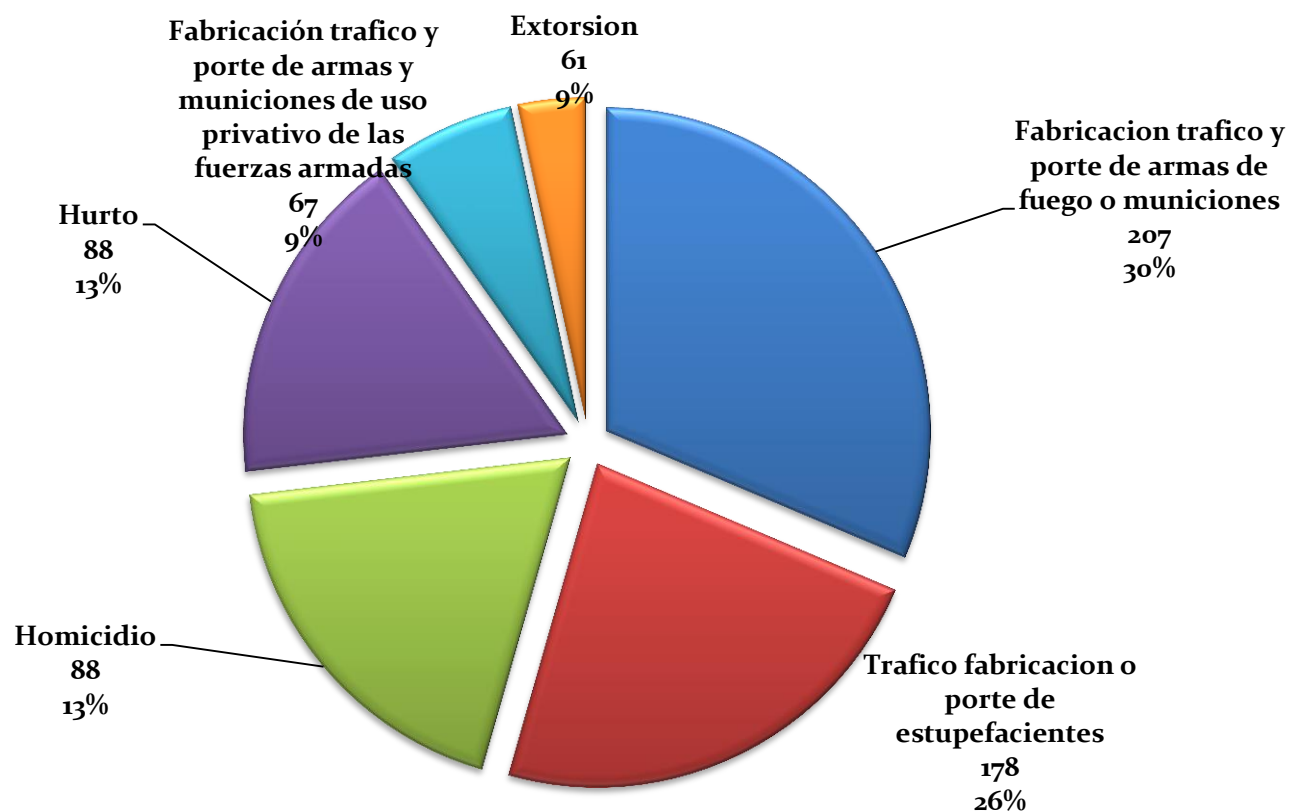

■ Novedades Complejo Jamundí

DECOMISO A INTERNOS	CANTIDAD
MARIHUANA (gs)	125
COCAINA (gs)	102
ARMA BLANCA	434
OTRO TIPO DE ARMA	59
TELEFONO CELULAR	11
BATERIAS	14
SIMCARD	9
CARGA DORES	20
LICOR FABICACIÓN CARCELARIA (lt)	78.600
HERRAMIENTAS	9
DINERO	44.000

REMISIONES INTERMUNICIPALES	
JUDICIALES	176
MEDICAS	0
OTROS ESTABLECIMIENTOS DE RECLUSIÓN	60
TOTAL	236

OPERATIVOS		
ENERO	FEBRERO	TOTAL
17	27	44

REMISIONES LOCALES	
JUDICIALES	312
MEDICAS	278
OTRAS	28
TOTAL	618

Libertades

TRAMITADAS POR PRISION DOMICILIARIA LEY 1709 DE 2014	OTORGADAS	EN TRAMITE
10	9	1

TRAMITADAS POR SUSPENSION DE EJECUCION DE LA PENA - ART 29 LEY 1709 DE 2014	OTORGADAS
4	4

TRAMITADAS POR LIBERTAD CONDICIONAL - ART 30 LEY 1709 DE 2014	OTORGADAS	EN TRAMITE
139	118	21

TRAMITADAS POR PENA CUMPLIDA - ART 50 LEY 1709 DE 2014	OTORGADAS POR EL JUEZ
61	61

TOTAL	TRAMITADAS	192
	OTORGADAS	188
	EN TRAMITE	22



7

EPAMS –CAS-JP Palmira

■ Población EPAMS –CAS-JP Palmira

Capacidad

1.257

Sexo

Femenino

0

Masculino

2604



Sindicados		Condenados		Total internos	Hacinamiento
Hombres	Mujeres	Hombres	Mujeres		
962	0	1.642	0	2.604	107,2%

■ Delitos EPAMS –CAS-JP Palmira

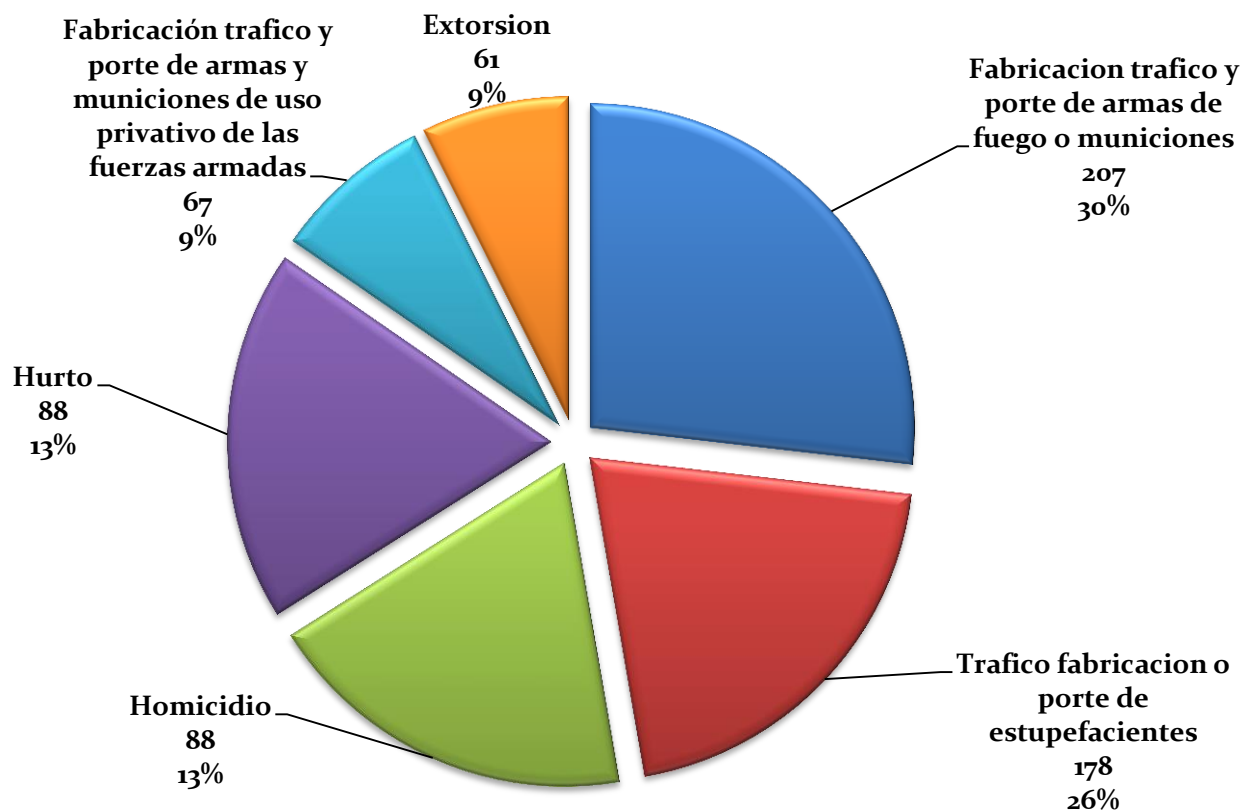

■ Novedades EPAMS–CAS-JP Palmira

DECOMISO A INTERNOS	CANTIDAD
MARIHUANA (gs)	954
COCAINA (gs)	109
ARMAS BLANCAS	98
TELEFONO CELULAR	16
BATERIAS	1
SIMCARD	11
CARGA DORES	9
OTROS ELEMENTOS COMUNICACIONES	7
LICOR FABICACIÓN CARCELARIA (lt)	2
DINERO	1.391.000

OPERATIVOS		
ENERO	FEBRERO	TOTAL
9	9	18

REMISIONES	
JUDICIALES	371
MEDICAS	146
TRASLADOS A OTROS ESTABLECIMIENTOS	0
TOTAL	517

REMISIONES INTERMUNICIPALES	
JUDICIALES	206
MEDICAS	57
TRASLADOS A OTROS ESTABLECIMIENTOS	70
TOTAL	333

Libertades

TRAMITADAS POR PRISION DOMICILIARIA LEY 1709 DE 2014	OTORGADAS	EN TRAMITE
24	2	22

TRAMITADAS POR SUSPENSION DE EJECUCION DE LA PENA - ART 29 LEY 1709 DE 2014	OTORGADAS	EN TRAMITE
33	5	28

TRAMITADAS POR LIBERTAD CONDICIONAL - ART 30 LEY 1709 DE 2014	OTORGADAS	EN TRAMITE
92	28	64

TRAMITADAS POR PENA CUMPLIDA - ART 50 LEY 1709 DE 2014	OTORGADAS POR EL JUEZ	EN TRAMITE
19	9	10

TOTAL	TRAMITADAS	168
	OTORGADAS	44
	EN TRAMITE	124



Ministerio
de Justicia
y del Derecho

PROSPERIDAD
PARA TODOS

INPEC
Instituto Nacional Penitenciario y Carcelario

Gracias...

www.inpec.gov.co