



INPEC



RDC 2023

**I Espacio Diálogo DIREG Oriente
"Igualdad y Equidad de Género"**

Bucaramanga, 2 de agosto de 2024



**Saludo Director General INPEC
Teniente Coronel DANIEL FERNANDO
GUTIÉRREZ ROJAS**





**Intervención Jefe Oficina Asesora de Planeación
INPEC
Oficial Logístico LEONEL RÍOS SOTO**



INTRODUCCIÓN RDC OFPLA

Rendición de Cuentas

La finalidad de la rendición de cuentas, adicional de ser de carácter permanente, es el de informar, dialogar y dar respuesta clara, concreta, eficaz a los intereses y peticiones de la ciudadanía, organizaciones, grupos de valor y de interés de los resultados de la gestión realizada, basado en la transparencia y poniendo a disposición la mayor cantidad de canales a través de los cuales los diferentes actores puedan acceder a la información, participar en los diversos espacios de interacción en el desarrollo de la estrategia y sobre todo de la forma como la entidad está garantizando los derechos de acuerdo con la misionalidad institucional.

Elementos de la Rendición de Cuentas

Información



Informar las decisiones y explicar la gestión pública, sus resultados y los avances en garantía de derechos.

Diálogo



Dialogar con sus grupos de valor y de interés, atendiendo las preguntas y explicaciones en escenarios presenciales y si existen las condiciones, con medios virtuales.

Responsabilidades



Atender compromisos y acciones de mejora como resultado de los espacios de diálogo y retroalimentación efectuada.

Encuesta de Percepción

¿Cuál(es) son los temas de su interés que le gustaría que el INPEC rindiera cuentas en los espacios de diálogo previos a la Audiencia Pública de Rendición de Cuentas?

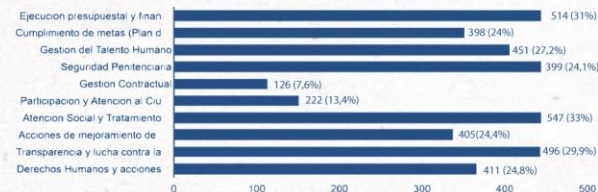

Espacios de Diálogo y Atención al Ciudadano 2024

OFPLA



Grupo de Atención al Ciudadano

No.	Municipio	Pre-Juntémonos	Juntémonos	Responsable
1	Córdoba – Tierralta	24 - 25 de abril 2024	22 - 23 junio 2024	Regional Norte
2	Bolívar – Santa Rosa del Sur	22 - 23 de mayo 2024	10 - 11 de agosto 2024	Regional Oriente
3	Cauca – Piendamó o Caloto (pendiente confirmar lugar por Función Pública)	24 - 25 julio 2024	21 - 22 septiembre 2024	Regional Occidental
4	Norte de Santander – El Tarra	02 -03 – 09 – 10 de octubre 2024 (Pendiente confirmar fechas por Función Pública)	16 - 17 de noviembre 2024	Regional Oriente

Atención Social







Atención social comprende la prestación de los servicios esenciales para el bienestar de las personas privadas de libertad, durante el tiempo de reclusión, su objetivo se orienta a ofrecer acciones protectoras mediante los servicios de salud, alimentación, habilidades, comunicación familiar, desarrollo espiritual, asesoría jurídica, uso adecuado del tiempo libre, que prevengan o minimicen, hasta donde sea posible los efectos del proceso de prisionalización.

ENFOQUE DIFERENCIAL E INTERSECTORIAL

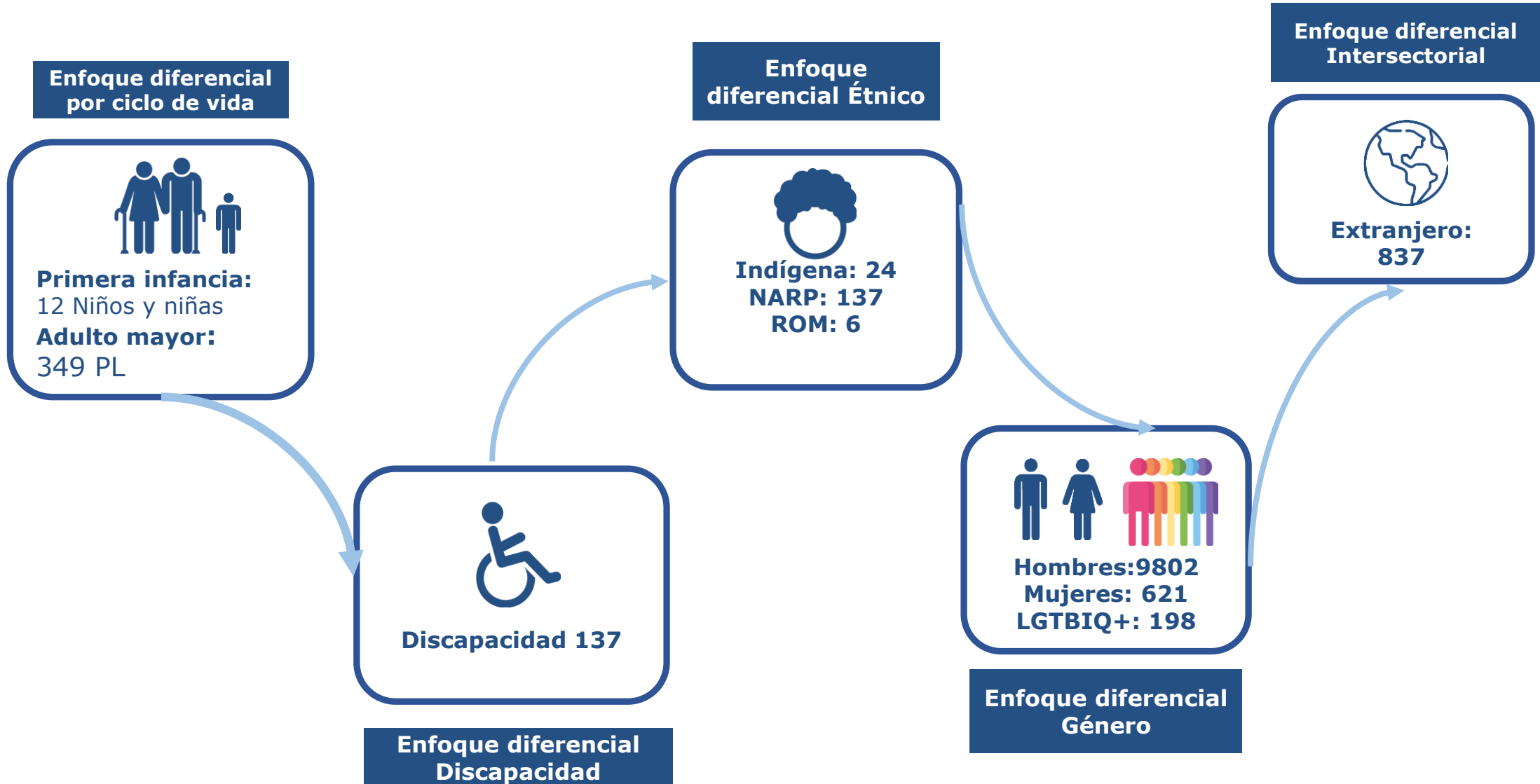

Tratamiento Penitenciario



CONSEJO DE EVALUACIÓN Y TRATAMIENTO - CET 2023

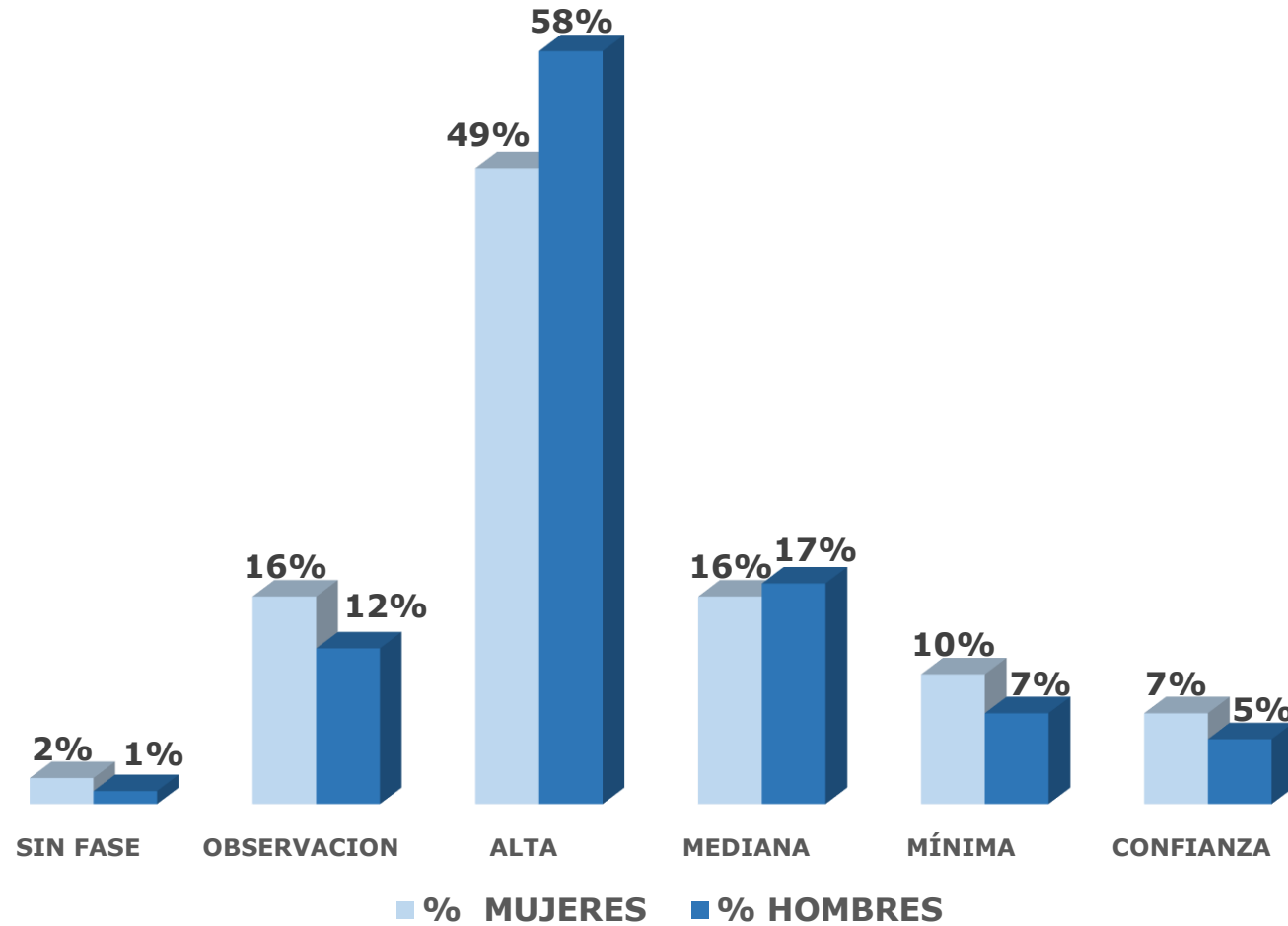

JUNTA DE TRABAJO ESTUDIO Y ENSEÑANZA 2023

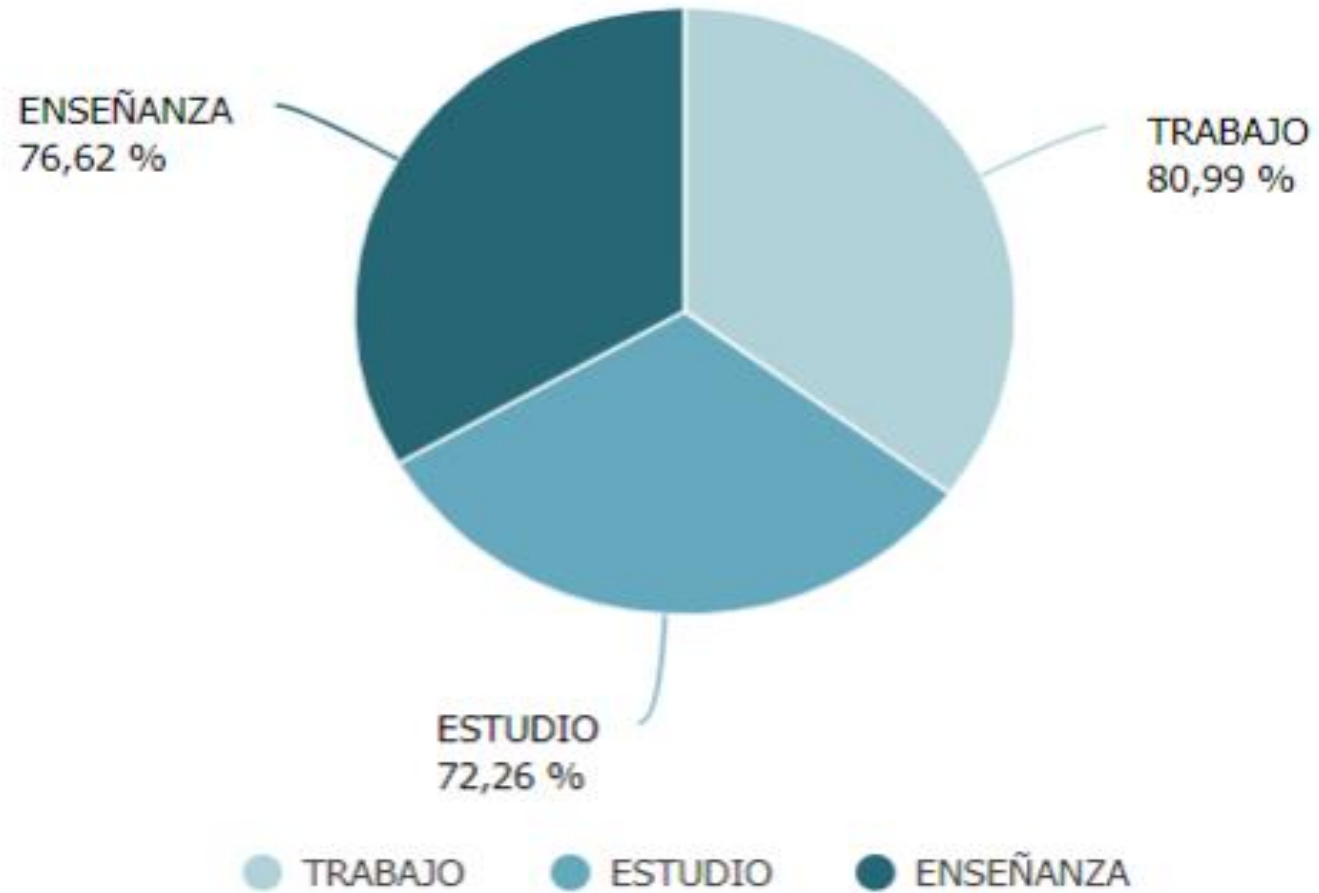

PROGRAMA DE EDUCACIÓN FORMAL

ESTABLECIMIENTO	PPL GRADUADOS DE BACHILLERES
AGUACHICA	12
CPMS BUCARAMANGA	9
MÁLAGA	2
SAN GIL	4
SOCORRO	15
CÚCUTA HOMBRES	26
RM CÚCUTA	6
TOTAL	74



EDUCACIÓN SUPERIOR

PROGRAMA	COBERTURA
DIPLOMADOS	178
TÉCNICOS	110
TECNÓLOGOS	24
PREGRADO	24



PROYECTOS PRODUCTIVOS REGIONAL ORIENTE

PROYECTOS	ERON
EXPENDIO	14
PANADERÍA	12
ASADERO DE POLLO	3
AGROPECUARIO - AVÍCOLA	3
AGROPECUARIO - PORCINOS	2
AGROPECUARIO - BOVINOS	1
AGRICULTURA	1
CARPINTERÍA	1
PLAN AMBIENTAL	1
SALA DE BELLEZA	1
TOTAL PROYECTOS PRODUCTIVOS	39



AUTOABASTECIMIENTO

ERON	PPL BENEFICIADOS	PRODUCCION ANUAL
CPAMS GIRÓN	10	2.139 CALZADO (BOTAS)
COMPLEJO CÚCUTA - RM CÚCUTA	10	3.175 UNIFORMES

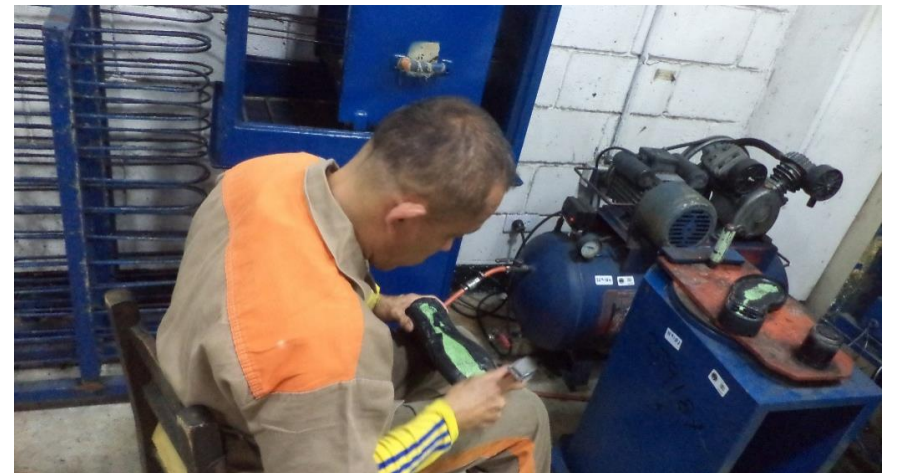

GESTIÓN COMERCIAL



Punto de Venta San Gil

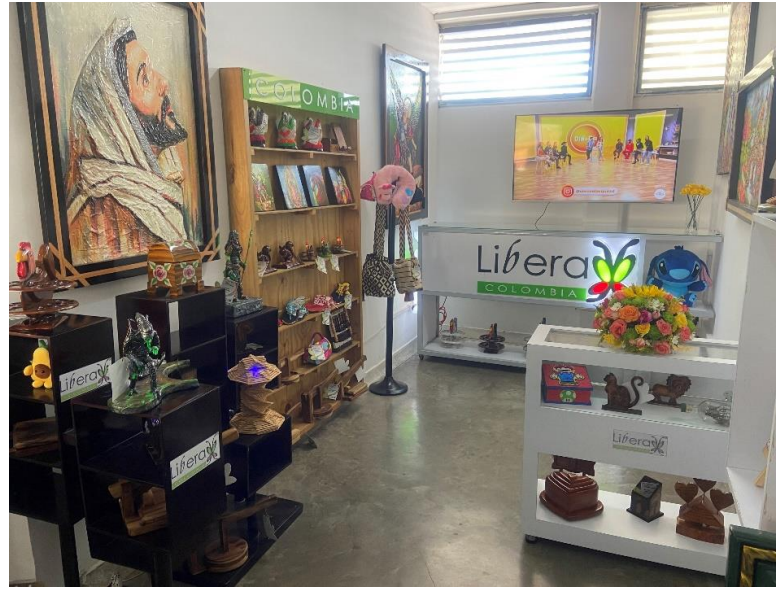

Punto de Venta Cúcuta



Punto de Venta Socorro

COMUNIDAD TERAPÉUTICA



Comunidad Terapéutica Nuevos Horizontes CPMS Bucaramanga - Cobertura 150 PPL



Comunidad Terapéutica Fortaleza CPAMS Girón - Cobertura 35 PPL

COMUNIDAD TERAPÉUTICA



**Comunidad Terapéutica
Llama de Libertad – EPMSC
Socorro Cobertura 16**



**Comunidad Terapéutica
Puertas del Cambio
COCÚCUTA- Cobertura 30**



**Comunidad Terapéutica
Mas que Vencedores EPMS
San Gil Cobertura 20 PL**

PROGRAMA POSPENADOS



**Capacitación Repostería y
comidas Rápidas**



**Proyecto Jóvenes Cafeteros
Comité de Cafeteros – EPMS San Gil**



Seguridad Penitenciaria con Enfoque en Derechos Humanos



Comités

Cumplimiento

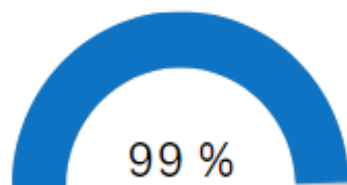

Derechos humanos

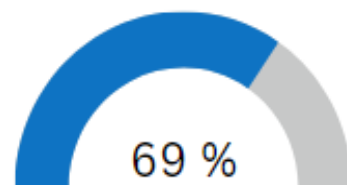

Encuentros con
poblaciones
enfoque diferencial

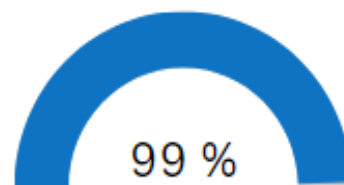

Enfoque Diferencial

Concepto

De acuerdo con la Directiva transitoria 0004 de 2023 todos los ERON realizaron un comité mensual. En estos comités tiene presencia el Cónsul de DDH del ERON, el Director del ERON, los representantes de las poblaciones con enfoque diferencial y algunas autoridades, de ser requeridas.

Derechos Humanos



De acuerdo con la Directiva transitoria 0004 de 2023 todos los ERON realizaron al menos un comité mensual. En estos comités tiene presencia el Cónsul de DDHH del ERON, el Director del ERON, los representantes de patios y algunas autoridades invitadas del ministerio público de asociaciones sin ánimo de lucro.

Enfoque Diferencial



Subdividido en dos pilares o herramientas como comités de enfoque diferencial y encuentros de poblaciones con enfoque diferencial, se establecieron, de acuerdo al trabajo desarrollado en los 14 establecimientos de reclusión, las principales problemáticas encontradas que vulneran los derechos de las diferentes grupos excepcionales (indígenas, mujeres, comunidad LGTBIQ+, Afrodescendientes, adultos mayores, personas de talla baja, extranjeros, entre otros)

Capacitaciones



Se realizaron capacitaciones en Derechos humanos en el contexto penitenciario y formación en derechos de la población LGTBIQ+, de otra parte, todos los funcionarios del INPEC realizaron el curso de Reglas Nelson Mandela, curso de vital importancia para el reconocimiento de los contenidos establecidos a nivel mundial sobre el sistema penitenciario y carcelario.



Gestión del Talento Humano



PLANTA DE PERSONAL 2023

ESTABLECIMIENTOS	CUSTODIA Y VIGILANCIA		ADMINISTRATIVOS		TOTAL
	MASCULINO	FEMENINO	MASCULINO	FEMENINO	
SEDE REGIONAL	10	4	8	34	56
EPMSC ARAUCA	46	8	1	8	63
CPMS AGUACHICA	31	3	3	6	43
EPMSC PAMPLONA	46	6	4	9	65
EPMSC OCAÑA	62	10	2	7	81
EPMSC BARRANCABERMEJA	45	3	8	7	63
CPMS SAN VICENTE DE CHUCURI	19	3	0	3	25
CPMS BUCARAMANGA	222	15	6	25	268
CPAMS GIRÓN	424	16	3	17	460
CPMSM BUCARAMANGA	9	66	2	10	87
EPMSC VÉLEZ	34	6	4	9	53
EPMSC SOCORRO	50	8	6	10	74
EPMS SAN GIL	51	8	6	8	73
EPMSC MÁLAGA	26	5	2	6	39
COMPLEJO CÚCUTA	348	52	15	33	448
TOTAL	1423	213	70	192	1898

ACTIVIDADES DEPORTIVAS

- Rumbaterapia y Pausas Activas
- Caminatas Ecológicas Santurban
- Torneo de Futbolito 8 primer y segundo semestre.
- Torneo Juegos Autóctonos "Bolo Criollo y Mini tejo"
- Cobertura: 1120 funcionarios

ACTIVIDADES DE FORMACIÓN INTEGRAL

- Encuentros de Acompañamiento psicosocial con enfoque en salud mental.
- Encuentros de Equidad de Género.
- Encuentros de Clima Organizacional
- Encuentros de Desvinculación Laboral
- Vacaciones Recreativas para los hijos de los funcionarios.
- Capacitaciones virtuales
- Tamizajes
- Cobertura: 1600 funcionarios, 93 familias

ACTIVIDADES RECREATIVAS, CULTURALES Y DE INTEGRACIÓN

- 2 cursos de cocina saludable
- La comida saludable son los cimientos para una buena salud física y mental".
- Celebración Día del Guardián
- Fiesta Día del Guardián.
- Celebración Fechas Especiales (Día de la Mujer, Día de la Madre, Día del Padre, Día de la Secretaria)
- Cobertura: 1250 funcionarios

Gestión Financiera - Ejecución Presupuestal



EJECUCIÓN PRESUPUESTAL 2023

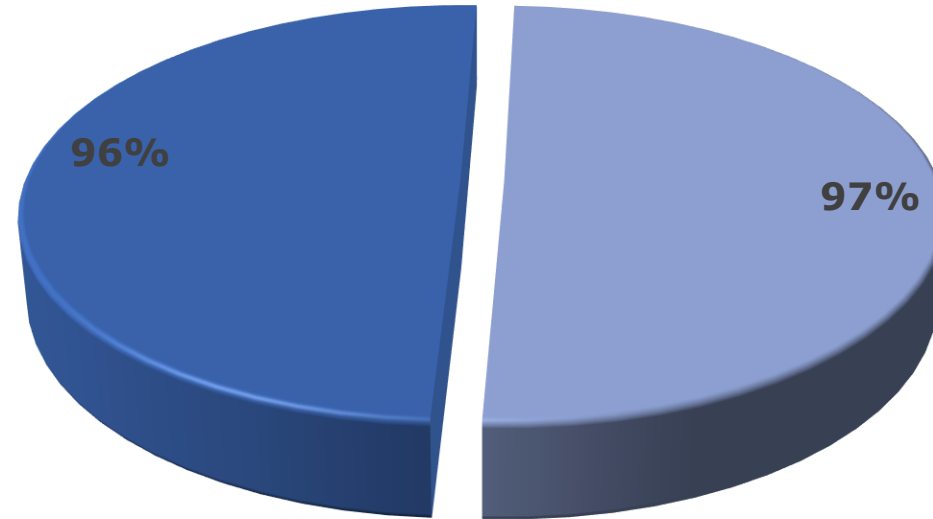

■ RECURSOS NACIÓN ■ RECURSOS PROPIOS

FUENTE	APROPIACIÓN	COMPROMISO	% EJECUCIÓN
RECURSOS NACIÓN	22.733.378.592	21.955.345.707	97%
RECURSOS PROPIOS	10.759.945.861	10.287.346.683	96%
TOTAL	33.493.324.453	32.242.692.390	96%

EJECUCIÓN RECURSOS ATENCIÓN Y TRATAMIENTO 2023

PROGRAMAS	ASIGNADO	EJECUTADO	%EJECUCION
Preservacion de la vida	11.000.000	10.268.784	93,35%
Calidad de vida-spa	11.000.000	10.896.919	99,06%
Niños menores de 3 años	16.000.000	15.998.630	99,99%
Psicosocial atención social	21.900.000	21.817.004	99,62%
Comunidades terapéuticas	21.900.000	21.880.560	99,91%
Delinquir no paga	28.500.000	28.423.515	99,73%
Autoabastecimiento	29.477.973	26.530.176	90,00%
Extintores y señalización	35.846.583	33.587.828	93,70%
Enfoque diferencial	55.000.000	54.960.201	99,93%
Sistema progresivo-JETEE	80.100.000	80.074.114	99,97%
Sistema progresivo-CET	80.100.000	80.089.370	99,99%
Fumigación, desratización	97.500.000	90.980.015	93,31%
Psicosociales tratamiento	100.400.000	98.333.466	97,94%
Cultura y recreación	177.680.000	176.448.862	99,31%
Fortalecimiento proyectos productivos	238.020.339	222.715.565	93,57%
Educación formal e informal	369.859.975	369.722.242	99,96%
Bonificación PPL	604.477.538	604.477.538	100,00%
Dotación PPL	2.074.621.400	2.066.570.775	99,61%
TOTALES	4.053.383.808	4.013.775.564	99,02%

EJECUCIÓN PROYECTOS PRODUCTIVOS 2023

PROYECTO	APROPIACION INICIAL	TOTAL COMPROMISO	% EJECUCION
EXPENDIO	7.015.246.104	6.684.163.555	95,28%
PANADERIA	2.225.381.872	2.092.716.955	94,04%
PORCINOS	40.009.000	39.753.780	99,36%
CULTIVOS	2.772.075,00	2.084.525,00	75,20%
POLLOS	42.756.032	34.550.064	80,81%
ASADERO	680.055.677	662.950.094	97,48%
BOVINOS	36.910.198	36.009.725	97,56%
CARPINTERIA	7.126.923,00	6.475.375,00	90,86%
PLAN AMBIENTAL	3.114.791,00	1.994.457,00	64,03%
SALA DE BELLEZA	1.752.444,00	1.652.458,00	94,29%
TOTAL	10.040.358.883	9.550.144.172	95,12%

PRESENTACIÓN RECLUSIÓN DE MUJERES "BONITA"





INPEC

