



RENDICIÓN DE
CUENTAS
2021

INPEC
Instituto Nacional Penitenciario y Carcelario

¡En un momento iniciamos!

¡BIENVENIDOS!

Dirección Regional NOROESTE

Encuentro “TRANSPARENCIA Y PAZ”



ENCUENTROS

PARTICIPATIVOS

**ESPACIOS CON LA
COMUNIDAD**





RENDICIÓN DE
CUENTAS
2021

INPEC
Instituto Nacional Penitenciario y Carcelario

**RENDICIÓN DE CUENTAS
2021**

**DIRECCIÓN REGIONAL
NOROESTE**

**Encuentro:
“TRANSPARENCIA Y PAZ”**

IMELDA LOPEZ SOLORZANO
Directora Regional Noroeste
01 de Septiembre de 2022



**MINISTERIO DE JUSTICIA Y
DEL DERECHO**

CONTENIDO

- 1** PLAN DE ACCIÓN DIRECCIÓN REGIONAL NOROESTE
- 2** PLAN ANTICORRUPCIÓN Y PLANES DE MEJORAMIENTO
- 3** EJECUCIÓN PRESUPUESTAL Y FINANCIERA REGIONAL NOROESTE
- 4** ATENCIÓN AL CIUDADANO REGIONAL NOROESTE
- 5** ACCIONES EN MATERIA DE PAZ
- 6** RESPUESTA A INQUIETUDES - COMPROMISOS





RENDICIÓN DE
CUENTAS
2021

INPEC
Instituto Nacional Penitenciario y Carcelario

Dirección Regional NOROESTE

Encuentro “TRANSPARENCIA Y PAZ”

¡BIENVENIDOS!



ENCUENTROS

PARTICIPATIVOS

**ESPACIOS CON LA
COMUNIDAD**





RENDICIÓN DE
CUENTAS
2021

INPEC
Instituto Nacional Penitenciario y Carcelario

Dirección Regional NOROESTE

Encuentro “TRANSPARENCIA Y PAZ”

¡A
CONTINUACIÓN!



ENCUENTROS

PARTICIPATIVOS

ESPACIOS CON LA
COMUNIDAD





RENDICIÓN DE
CUENTAS
2021

INPEC
Instituto Nacional Penitenciario y Carcelario

Dirección Regional NOROESTE

Encuentro “TRANSPARENCIA Y PAZ”

**METODOLOGÍA
DEL ENCUENTRO**



ENCUENTROS

PARTICIPATIVOS

**ESPACIOS CON LA
COMUNIDAD**



ETAPAS EN LOS ESPACIOS DE DIÁLOGO

Informar las decisiones y explicar la gestión pública, sus resultados y los avances en garantía de derechos.

INFORMACIÓN

Dialogar con sus grupos de valor y de interés, atendiendo las preguntas y explicaciones en escenarios presenciales y si existen las condiciones, con medios virtuales.

DIÁLOGO

Atender compromisos y acciones de mejora como resultado de los espacios de diálogo y retroalimentación efectuada.

RESPONSABILIDAD

Preparación

Convocatoria

Consolidación Información

Publicación

Participación Ciudadana

Cierre

Evaluación



RENDICIÓN DE
CUENTAS
2021

INPEC
Instituto Nacional Penitenciario y Carcelario

Dirección Regional NOROESTE

Encuentro “TRANSPARENCIA Y PAZ”

**¡PARA TENER
EN CUENTA!**



ENCUENTROS

PARTICIPATIVOS

**ESPACIOS CON LA
COMUNIDAD**



“TRANSPARENCIA Y PAZ”

ENCUENTROS PARTICIPATIVOS
DIRECCIÓN REGIONAL NOROESTE

SEGUNDO ENCUENTRO
01 DE SEPTIEMBRE DEL 2022

Temas:

- Plan de Acción y PAAC
- Acciones de mejoramiento de la entidad
- Ejecución Presupuestal
- Atención al ciudadano
- Acciones en materia de Paz



“TRANSPARENCIA Y PAZ”

REGLAS DEL ENCUENTRO PARTICIPATIVO



Escuchar la intervención del ponente y las instrucciones del moderador para el uso de la palabra.



Diligenciar el formulario de evaluación del encuentro

Si tiene preguntas recuerde:



Puede formular su pregunta, a través del formulario y del chat indicando el nombre, apellido y a que grupo de valor pertenece.



Las inquietudes serán respondidas una vez culminen los panelistas.



El expositor responderá una vez termine su intervención.





RENDICIÓN DE
CUENTAS
2021

INPEC
Instituto Nacional Penitenciario y Carcelario

Dirección Regional NOROESTE

Encuentro “TRANSPARENCIA Y PAZ”

**¡PARA TENER
EN CUENTA!**



ENCUENTROS

PARTICIPATIVOS

**ESPACIOS CON LA
COMUNIDAD**





RENDICIÓN DE
CUENTAS
2021

INPEC
Instituto Nacional Penitenciario y Carcelario

Dirección Regional NOROESTE

Encuentro “TRANSPARENCIA Y PAZ”

¡A
CONTINUACIÓN!



ENCUENTROS

PARTICIPATIVOS

ESPACIOS CON LA
COMUNIDAD





RENDICIÓN DE
CUENTAS
2021

INPEC
Instituto Nacional Penitenciario y Carcelario

Dirección Regional NOROESTE

Encuentro “TRANSPARENCIA Y PAZ”

PALABRAS DE
APERTURA



ENCUENTROS

PARTICIPATIVOS

ESPACIOS CON LA
COMUNIDAD





RENDICIÓN DE
CUENTAS
2021

INPEC
Instituto Nacional Penitenciario y Carcelario

Dirección Regional NOROESTE

Encuentro “TRANSPARENCIA Y PAZ”

PALABRAS DE
APERTURA



ENCUENTROS

PARTICIPATIVOS

ESPACIOS CON LA
COMUNIDAD



ESTABLECIMIENTOS ADSCRITOS A LA REGIONAL NOROESTE.

ANTIOQUIA



CHOCO

18. 533 EPMSC Istmina

19. 530 EPMSC Quibdó

1. 501 CPAMSPA Itagüí

2. 502 EPMSC Medellín

3. 505 EPMSC Andes

4. 507 EPMSC Bolívar

5. 508 EPMSC Caucaasia

6. 513 CPMS Jericó

7. 514 EPMSC La Ceja

8. 515 EPMSC Pto. Berrio

9. 535 CPMS Pto. Triunfo

10. 517 EPMSC Sta. Bárbara

11. 518 CPMS Sto. Domingo

12. 519 EPMSC Sta. Rosa

13. 521 EPMSC Sonsón

14. 523 EPMSC Támesis

15. 531 CPMS Apartado

16. 527 EPMSC Yarumal

17. 537 COPED Pedregal

POBLACIÓN PRIVADA DE LA LIBERTAD REGIONAL NOROESTE

Regional:
 Año:
 Mes:

-NOROESTE- INFORMACION INTRAMURAL AGOSTO DE 2021

DEPARTAMENTOS

2

NOROESTE

ESTABLECIMIENTOS

21

-NOROESTE- RESUMEN INTRAMURAL POR DEPARTAMENTOS

| DEPARTAMENTOS | CONDENADOS | | SINDICADOS | | ACTUALIZACION | | POB. | CAP. | SOBRE POB. | HAC. % |
|---------------------------|--------------|--------------|--------------|------------|---------------|-----------|---------------|--------------|--------------|---------------|
| | HOM. | MUJ. | HOM. | MUJ. | HOM. | MUJ. | | | | |
| ANTIOQUIA | 8.620 | 1.437 | 1.429 | 663 | 207 | 58 | 12.414 | 7.791 | 4.623 | 59,3 % |
| CHOCO | 218 | 7 | 263 | 5 | 6 | 0 | 499 | 367 | 132 | 36,0 % |
| TOTALES: | 8.838 | 1.444 | 1.692 | 668 | 213 | 58 | 12.913 | 8.158 | 4.755 | 58,3 % |

-NOROESTE- INFORMACIÓN INTRAMURAL

CAPACIDAD 8.158

POBLACIÓN 12.913

| | HOMBRES | MUJERES | TOTAL |
|------------------|---------------|--------------|---------------|
| CONDENADOS | 8.838 | 1.444 | 10.282 |
| SINDICADOS | 1.692 | 668 | 2.360 |
| EN ACTUALIZACION | 213 | 58 | 271 |
| POBLACIÓN | 10.743 | 2.170 | 12.913 |

SOBREPOBLACIÓN 4.755

HACINAMIENTO 58,29

CANT. DE ESTABLECIMIENTOS EN HACINAMIENTO

1

4

16



RENDICIÓN DE
CUENTAS
2021

INPEC
Instituto Nacional Penitenciario y Carcelario

Dirección Regional NOROESTE

Encuentro “TRANSPARENCIA Y PAZ”

¡A
CONTINUACIÓN!



ENCUENTROS

PARTICIPATIVOS

ESPACIOS CON LA
COMUNIDAD





RENDICIÓN DE
CUENTAS
2021

INPEC
Instituto Nacional Penitenciario y Carcelario

Dirección Regional NOROESTE

Encuentro “TRANSPARENCIA Y PAZ”

PRIMER
BLOQUE



ENCUENTROS

PARTICIPATIVOS

ESPACIOS CON LA
COMUNIDAD





RENDICIÓN DE
CUENTAS
2021

INPEC
Instituto Nacional Penitenciario y Carcelario

PLAN DE ACCIÓN REGIONAL NOROESTE 2021

GLORIA ESTHER GIL CORDOBA
**Responsable Planeación
Regional Noroeste**
01 de Septiembre de 2022



CONTENIDO

- 1** GENERALIDADES PLAN DE ACCIÓN REGIONAL NOROESTE.
- 2** RESULTADOS SEGURIDAD PENITENCIARIA
- 3** RESULTADOS ATENCIÓN Y TRATAMIENTO
- 4** RESULTADOS TALENTO HUMANO
- 5** RESULTADOS DERECHOS HUMANOS
- 6** RESULTADOS OFICINA JURÍDICA Y ASUNTOS PENITENCIARIOS

Generalidades Plan de Acción 2021.

| Dirección Regional | N° Productos | N° Actividades |
|--------------------|--------------|----------------|
| Noroeste | 50 | 62 |

| Dirección Regional | Indicador de Eficacia | Indicador de Eficiencia | Gestión | Presupuesto Regional |
|--------------------|-----------------------|-------------------------|---------|----------------------|
| Noroeste | 95,5% | 95,97% | 95,5% | 99,01% |



SEGUIMIENTO METAS PLAN DE ACCION ERON ADSCRITOS

| Establecimiento | Productos | A | B | C |
|-------------------------------|-----------|------------|------|--------|
| | | Ponderador | Meta | Avance |
| 501 CPAMS La Paz | 37 | 100 | 100% | 95% |
| 502 CPMS Bello | 47 | 100 | 100% | 96% |
| 505 EPMS C Andes | 47 | 100 | 100% | 100% |
| 507 EPMS C Bolívar | 47 | 100 | 100% | 97% |
| 508 EPMS C Caucasia | 36 | 100 | 100% | 97% |
| 513 EPMS C Jericó | 47 | 100 | 100% | 100% |
| 514 EPMS C La Ceja | 23 | 100 | 100% | 75% |
| 515 EPMS C Puerto Berrio | 47 | 100 | 100% | 100% |
| 517 EPMS C Santa Bárbara | 47 | 100 | 100% | 100% |
| 518 EPMS C Santo Domingo | 45 | 100 | 100% | 100% |
| 519 EPMS C Santa Rosa de Osos | 47 | 100 | 100% | 50% |
| 521 EPMS C Sonsón | 47 | 100 | 100% | 94% |
| 523 EPMS C Támesis | 47 | 100 | 100% | 81% |
| 527 EPMS C Yarumal | 47 | 100 | 100% | 75% |
| 530 EPMS C Quibdó | 46 | 100 | 100% | 78% |
| 531 EPMS C Apartado | 47 | 100 | 100% | 95% |
| 533 EPMS C Istmina | 40 | 100 | 100% | 100% |
| 535 EP Puerto Triunfo | 47 | 100 | 100% | 75% |
| 537 COPED Medellín | 45 | 100 | 100% | 100% |

CUSTODIA Y VIGILANCIA.



En el cumplimiento de formular lineamientos de operatividad para los ERON adscritos a la Regional Noroeste, durante la vigencia 2021, se llevaron a cabo tres (3) encuentros virtuales de Comandantes de Vigilancia con los 19 ERON adscritos a la Regional Noroeste,

En estos se encuentros se retroalimentaron, entre otros, los siguientes temas:

- Operativos.
- Remisiones.
- Unidades de policía judicial.
- Servicio de guías caninos
- Individualización y plena identificación PPL
- Control equipos de comunicación
- Colaboración y apoyo a los profesionales de la salud
- Planes de defensa y seguridad, emergencia y contingencia
- Simulacros.
- Participación en consejos municipales de seguridad y consejos territoriales de gestión del riesgo de desastres.
- Actualización Información al aplicativo SISPEEC WEB
- Auxiliares del cuerpo de custodia
- Apoyos dragoneantes femeninas a los servicios de seguridad
- Gestión del material de defensa y municiones
- *Salida de vehículos oficiales de los ERON*
- *Uso y porte del uniforme*

CUSTODIA Y VIGILANCIA.

Durante la vigencia y frente al tema de la operatividad, se realizaron un total de 3303 operativos de registro y control al interior de los centros de reclusión desglosados de la siguiente manera:

OPERATIVIDAD VIGENCIA 2021

| ERON | CANTIDAD OPERATIVOS VIGENCIA 2021 |
|-----------------------------|-----------------------------------|
| 501-CPAMS LA PAZ ITAGUI | 183 |
| 502-EPMSC MEDELLIN | 93 |
| 505-EPMSC ANDES | 210 |
| 507-EPMSC BOLIVAR ANTIOQUIA | 169 |
| 508-EPMSC CAUCASIA | 73 |
| 513-CPMS JERICO | 168 |
| 514-EPMSC LA CEJA | 162 |
| 515-EPMSC PUERTO BERRIO | 146 |
| 517-EPMSC SANTA BARBARA | 237 |
| 518-CPMS SANTO DOMINGO | 105 |
| 519-EPMSC SANTAROSA DE OSOS | 174 |
| 521-EPMSC SONSON | 211 |
| 523-EPMSC TAMESIS | 398 |
| 527-EPMSC YARUMAL | 188 |
| 530-EPMSC QUIBDO | 107 |
| 531-CPMS APARTADO | 226 |
| 533-EPMSC ISTMINA | 144 |
| 535-CPMS PUERTO TRIUNFO | 176 |
| 537-CPAMS PEDREGAL | 133 |
| TOTAL GENRAL | 3.303 |

DECOMISOS REALIZADOS DURANTE LA VIGENCIA 2021

| ERON | CELULARES | ARMAS CORTOPUNZANTES | DINERO | CACAINA | MARIHUANA | LICOR ARTESANAL |
|-----------------------------|--------------|----------------------|-------------------|---------------|---------------|-----------------|
| 501-CPAMS LA PAZ ITAGUI | 307 | 207 | 4365510 | 1089 | 5225 | 6068 |
| 502-EPMSC MEDELLIN | 681 | 1009 | 3583400 | 4068 | 10028 | 67401 |
| 505-EPMSC ANDES | 183 | 207 | 534000 | 1 | 363 | 0 |
| 507-EPMSC BOLIVAR ANTIOQUIA | 0 | 0 | 0 | 0 | 0 | 0 |
| 508-EPMSC CAUCASIA | 83 | 56 | 0 | 220 | 229 | 0 |
| 513-CPMS JERICO | 0 | 0 | 0 | 0 | 0 | 0 |
| 514-EPMSC LA CEJA | 2 | 35 | 20000 | 25 | 898 | 900 |
| 515-EPMSC PUERTO BERRIO | 0 | 0 | 0 | 0 | 0 | 7000 |
| 517-EPMSC SANTA BARBARA | 0 | 0 | 0 | 4 | 1 | 0 |
| 518-CPMS SANTO DOMINGO | 27 | 215 | 0 | 2 | 19 | 0 |
| 519-EPMSC SANTAROSA DE OSOS | 49 | 135 | 0 | 287 | 509 | 0 |
| 521-EPMSC SONSON | 0 | 2 | 0 | 8 | 153 | 0 |
| 523-EPMSC TAMESIS | 0 | 0 | 0 | 0 | 0 | 0 |
| 527-EPMSC YARUMAL | 0 | 0 | 0 | 4 | 120 | 0 |
| 530-EPMSC QUIBDO | 230 | 136 | 371001 | 482 | 6034 | 0 |
| 531-CPMS APARTADO | 215 | 42 | 4112980 | 98 | 589 | 21 |
| 533-EPMSC ISTMINA | 24 | 0 | 10000 | 0 | 29 | 0 |
| 535-CPMS PUERTO TRIUNFO | 667 | 2147 | 9000 | 2492 | 19762 | 0 |
| 537-CPAMS PEDREGAL | 453 | 373 | 74000 | 4111 | 11391 | 103700 |
| TOTALES | 2.921 | 4.564 | 13.079.891 | 12.891 | 55.350 | 185.090 |

CUSTODIA Y VIGILANCIA.

De otra parte, se adelantaron gestiones y coordinaciones ante los establecimientos carcelarios y Policía Nacional para la entrega de las PPL provenientes centros transitorios, obteniendo los siguientes resultados:

| CODIGO | ERON | PPL RECIBIDOS VIGENCIA 2021 |
|----------------------|--------------------------|-----------------------------|
| 501 | CPAMS LA PAZ | 134 |
| 502 | EPMSC MEDELLIN | 261 |
| 505 | EPMSC ANDES | 29 |
| 507 | EPMSC BOLIVAR- | 52 |
| 508 | EPMSC CAUCASIA | 13 |
| 513 | CPMS JERICO | 42 |
| 514 | EPMSC LA CEJA | 22 |
| 515 | EPMSC PUERTO BERRIO | 75 |
| 517 | EPMSC SANTA BARBARA | 17 |
| 518 | CPMS SANTO DOMINGO | 39 |
| 519 | EPMSC SANTA ROSA DE OSOS | 12 |
| 521 | EPMSC SONSON | 37 |
| 523 | EPMSC TAMESIS | 43 |
| 527 | EPMSC YARUMAL | 49 |
| 530 | EPMSC QUIBDO | 3 |
| 531 | CPMS APARTADO | 27 |
| 533 | EPMSC ISTMINA | 0 |
| 535 | CPMS PUERTO TRIUNFO | 160 |
| 537 | COMPLEJO CARCELARIO Y | 265 |
| TOTAL GENERAL | | 1.280 |

| ERON OTRAS REGIONALES | | |
|-----------------------|----------------------|------------|
| 113 | COBOG | 16 |
| 150 | BARNE | 41 |
| 639 | COIBA | 219 |
| 637 | DORADA | 3 |
| 319 | FLORENCIA HELICONIAS | 27 |
| 308 | EPMSC FLORENCIA | 14 |
| 633 | COJAM | 7 |
| 628 | GIRON | 18 |
| 629 | VALLEDUPAR | 12 |
| TOTAL | | 357 |

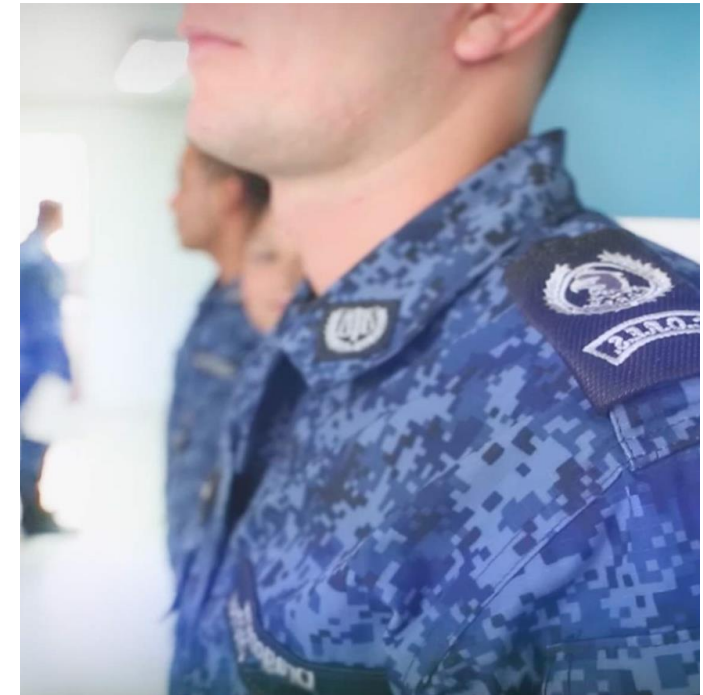

ATENCIÓN Y TRATAMIENTO.

Consejo de Evaluación y Tratamiento - CET



Fabrica Gaviones "Bellavista"

| Regional Noroeste | N. PPL CLASIFICADOS FASES DE TRATAMIENTO | | | | | TOTAL PPL | TOTAL ACTAS | TOTAL PPL CON SEGUIMIENTO EN LA MISMA FASE |
|-------------------|--|-------------|-------------|-------------|------------|--------------|-------------|--|
| | OBSERVACION DIAGNOSTICO Y CLASIFICACION | ALTA | MEDIANA | MINIMA | CONFIANZA | | | |
| 1er Trimestre | 832 | 1361 | 493 | 371 | 147 | 3079 | 150 | 2220 |
| 2° Trimestre | 847 | 2059 | 700 | 295 | 118 | 4007 | 215 | 3568 |
| 3er Trimestre | 824 | 827 | 485 | 261 | 73 | 2470 | 78 | 1264 |
| 4° Trimestre | 856 | 1621 | 778 | 290 | 69 | 3614 | 165 | 2350 |
| TOTAL | 3359 | 5868 | 2456 | 1217 | 407 | 13170 | 608 | 9402 |

Junta de Evaluación Trabajo Estudio y Enseñanza - JETEE

| Regional Noroeste | ASIGNACIONES SINDICADOS | | | ASIGNACIONES CONDENADOS | | | TOTAL ASIGNACION | TOTAL ACTAS |
|-------------------|-------------------------|-------------|-----------|-------------------------|-------------|------------|------------------|-------------|
| | TRABAJO | ESTUDIO | ENSEÑANZA | TRABAJO | ESTUDIO | ENSEÑANZA | | |
| 1er Trimestre | 46 | 280 | 6 | 1098 | 1416 | 69 | 2899 | 103 |
| 2° Trimestre | 79 | 436 | 2 | 1772 | 2429 | 36 | 4754 | 143 |
| 3er Trimestre | 116 | 150 | 7 | 1341 | 1245 | 28 | 2887 | 92 |
| 4° Trimestre | 173 | 383 | 9 | 1328 | 1518 | 20 | 3431 | 101 |
| TOTAL | 414 | 1249 | 24 | 5539 | 6608 | 153 | 13971 | 439 |

PROGRAMAS PSICOSOCIALES CON FINES DE TRATAMIENTO



| REGIONAL NOROESTE | PREPARACION PARA LA LIBERTAD P.L. | INDUCCIÓN AL TRATAMIENTO PENITENCIARIO | CADENA DE VIDA | PROGRAMA RESPONSABILIDAD INTEGRAL CON LA VIDA – RIV | PROGRAMA DE INTERVENCIÓN PENITENCIARIA PARA ADAPTACIÓN SOCIAL – PIPAS | EDUCACIÓN INTEGRAL Y CALIDAD DE VIDA – PEC | MISION CARÁCTER |
|---------------------------|-----------------------------------|--|----------------------|---|---|--|----------------------|
| | N° PPL PARTICIPANTES | N° PPL PARTICIPANTES | N° PPL PARTICIPANTES | N° PPL PARTICIPANTES | N° PPL PARTICIPANTES | N° PPL PARTICIPANTES | N° PPL PARTICIPANTES |
| 1 ^{er} Trimestre | 850 | 1581 | 904 | 515 | 433 | 144 | 96 |
| 2° Trimestre | 1300 | 2064 | 1606 | 789 | 734 | 164 | 404 |
| 3 ^{er} Trimestre | 1246 | 2252 | 692 | 737 | 363 | 304 | 777 |
| 4° Trimestre | 810 | 1543 | 625 | 487 | 310 | 155 | 420 |
| TOTAL | 4206 | 7440 | 3827 | 2528 | 1840 | 767 | 1697 |

ACTIVIDADES EDUCATIVAS

| EDUCACIÓN PPL REGIONAL NOROESTE 2 TRIMESTRE 2021 | | | | | | | | | | | | PREPARACION DE VALIDACION DE ESTUDIOS CFES | EDUCACION PARA EL TRABAJO Y EL DESARROLLO HUMANO FORMACION LABORAL SENA |
|--|----------------|-----------------------|------------------------|--------------------|-------------------------|------------------------|----------------------|-----------------------|------------------|--------------------|--------------------|--|---|
| ESTABLECIMIENTO | ALFABETIZACION | ED. BASICA MEI CLEI I | ED. BASICA MEI CLEI II | TOTAL CON PRIMARIA | ED. BASICA MEI CLEI III | ED. BASICA MEI CLEI IV | ED. MEDIA MEI CLEI V | ED. MEDIA MEI CLEI VI | TOTAL CON BCHTO. | EDUCACION SUPERIOR | EDUCACION INFORMAL | | |
| EPC La Paz | 17 | 10 | 22 | 26 | 49 | 32 | 24 | 13 | 130 | 16 | 123 | 0 | 61 |
| EPMSC Medellin | 31 | 14 | 96 | 110 | 208 | 157 | 76 | 18 | 459 | 2 | 117 | 8 | 31 |
| EPMSC Andes | 37 | 21 | 22 | 36 | 15 | 0 | 0 | 0 | 46 | 5 | 0 | 0 | 0 |
| EPMSC Bolivar | 7 | 10 | 5 | 22 | 3 | 6 | 1 | 0 | 10 | 0 | 15 | 0 | 0 |
| EPMSC Caucasia | 3 | 7 | 11 | 18 | 22 | 20 | 8 | 7 | 17 | 0 | 0 | 0 | 0 |
| EPMSC Jericó | 0 | 0 | 3 | 3 | 1 | 2 | 2 | 0 | 5 | 0 | 0 | 4 | 0 |
| EPMSC La Ceja | 5 | 12 | 16 | 33 | 19 | 12 | 0 | 0 | 61 | 0 | 1 | 6 | 30 |
| EPMSC Puerto Berrio | 8 | 8 | 8 | 24 | 60 | 29 | 17 | 0 | 10 | 0 | 130 | 0 | 0 |
| EPMSC Santa Barbara | 4 | 4 | 10 | 18 | 14 | 19 | 0 | 8 | 41 | 3 | 15 | 9 | 10 |
| CPMS Santo Domingo | 2 | 3 | 6 | 9 | 13 | 13 | 11 | 0 | 37 | 7 | 43 | 25 | 45 |
| EPMSC Santa Rosa De Osos | 0 | 0 | 8 | 8 | 13 | 14 | 6 | 2 | 39 | 0 | 19 | 13 | 0 |
| EPMSC Sonsón | 4 | 5 | 8 | 13 | 8 | 15 | 0 | 4 | 27 | 4 | 0 | 0 | 17 |
| EPMSC Támesis | 2 | 2 | 3 | 16 | 15 | 12 | 3 | 1 | 23 | 2 | 15 | 0 | 26 |
| EPMSC Yarumal | 7 | 11 | 26 | 44 | 36 | 27 | 30 | 13 | 106 | 1 | 45 | 0 | 50 |
| EPMSC Quibdó | 5 | 29 | 19 | 53 | 23 | 4 | 6 | 2 | 35 | 0 | 9 | 0 | 53 |
| EPMSC Apartado | 17 | 29 | 27 | 56 | 48 | 45 | 18 | 10 | 121 | 0 | 0 | 37 | 0 |
| EPMSC Istmina | 11 | 5 | 13 | 23 | 0 | 0 | 0 | 0 | 10 | 1 | 79 | 0 | 10 |
| EP Puerto Triunfo | 38 | 91 | 97 | 253 | 127 | 105 | 37 | 39 | 308 | 12 | 25 | 29 | 11 |
| COPED-PEDREGAL-MUJERES | 20 | 5 | 14 | 33 | 33 | 26 | 20 | 2 | 0 | 3 | 528 | 0 | 0 |
| COPED-PEDREGAL-SINDICADOS | 28 | 25 | 73 | 82 | 82 | 64 | 55 | 2 | 0 | 3 | 1152 | 0 | 39 |
| TOTAL | 246 | 291 | 487 | 880 | 789 | 602 | 314 | 121 | 1485 | 59 | 2316 | 131 | 383 |

ATENCIÓN SOCIAL

ELEMENTOS DE DOTACIÓN Y KIT DE ASEO ENTREGA MASIVA

| VIGENCIA 2021 | ENTREGA MASIVA ADICIONAL DE KITS DE ASEO (diferente a las Entregas de Abril, Agosto y Diciembre) |
|---------------|--|
| ENERO | 542 |
| FEBRERO | 1.023 |
| MARZO | 872 |
| ABRIL | 506 |
| MAYO | 563 |
| JUNIO | 1865 |
| JULIO | 397 |
| AGOSTO | 689 |
| SEPTIEMBRE | 2519 |
| OCTUBRE | 856 |
| NOVIEMBRE | 2719 |
| DICIEMBRE | 0 |
| TOTAL | 12.551 |



| VIGENCIA 2021 | N. PPL INTRAMUROS EL DÍA DE LA ENTREGA MASIVA | FECHA EN QUE SE REALIZA LA ENTREGA |
|---------------|---|------------------------------------|
| MAYO | 11.749 | 11.749 |
| AGOSTO | 11.638 | 11.638 |
| DICIEMBRE | 11.748 | 11.748 |

ATENCIÓN SOCIAL

ELEMENTOS DE DOTACIÓN Y KIT DE ASEO POR DIAGNÓSTICO DE NECESIDADES

| VIGENCIA 2021 | PROMEDIO PPL INTRAMUROS | ENTREGA PARCIAL POR DIAGNÓSTICO DE NECESIDAD | | | | | | | | | | | |
|---------------|-------------------------|--|-----------------|--------------|------------------|---------------|----------------|--------------------|--------------|--------------|-------------|------------|--------------|
| | | Máquina de afeitar | Papel Higiénico | Crema dental | Jabón de tocador | Desodorante | Cepillo Dental | Toallas higiénicas | Colchoneta | Sábana | Sobresábana | Cobija | Almohada |
| ENERO | 11.494 | 370 | 434 | 365 | 366 | 433 | 364 | 52 | 408 | 182 | 1 | 22 | 139 |
| FEBRERO | 11.488 | 3.442 | 4.056 | 3.442 | 3.442 | 4.116 | 3.442 | 185 | 470 | 468 | 44 | 145 | 243 |
| MARZO | 11776 | 450 | 659 | 456 | 458 | 640 | 455 | 221 | 322 | 158 | 0 | 63 | 56 |
| ABRIL | 7552 | 297 | 443 | 293 | 293 | 443 | 293 | 143 | 247 | 33 | 15 | 26 | 153 |
| MAYO | 10171 | 587 | 882 | 587 | 588 | 878 | 587 | 126 | 104 | 99 | 91 | 164 | 10 |
| JUNIO | 9598 | 1133 | 1778 | 1135 | 1134 | 1776 | 1100 | 179 | 108 | 62 | 18 | 24 | 55 |
| JULIO | 8386 | 502 | 761 | 503 | 503 | 692 | 503 | 111 | 214 | 19 | 5 | 21 | 16 |
| AGOSTO | 10702 | 130 | 186 | 121 | 119 | 184 | 120 | 51 | 209 | 81 | 81 | 8 | 16 |
| SEPTIEMBRE | 11726 | 335 | 525 | 338 | 336 | 521 | 336 | 117 | 995 | 757 | 36 | 67 | 267 |
| OCTUBRE | 11761 | 687 | 1058 | 687 | 687 | 1054 | 687 | 100 | 113 | 9 | 7 | 40 | 32 |
| NOVIEMBRE | 11538 | 705 | 915 | 588 | 705 | 798 | 588 | 166 | 850 | 38 | 3 | 10 | 11 |
| DICIEMBRE | 11702 | 168 | 225 | 178 | 188 | 225 | 173 | 131 | 102 | 87 | 0 | 30 | 97 |
| TOTAL | 127.894 | 8.806 | 11.922 | 8.693 | 8.819 | 11.760 | 8.648 | 1.582 | 4.142 | 1.993 | 301 | 620 | 1.095 |

ATENCIÓN SOCIAL

ELEMENTOS DE DOTACIÓN Y KIT DE ASEO INGRESO AL ESTABLECIMIENTO

| VIGENCIA 2021 | PROMEDIO PPL INTRAMUROS | N° PPL QUE INGRESA AL MES | | | | ENTREGA ELEMENTOS DOTACIÓN AL INGRESO DE LA PPL | | | | | | | | | | | |
|---------------|-------------------------|---------------------------|--------------|-----------|--------------|---|-----------------|--------------|------------------|--------------|----------------|--------------------|--------------|--------------|--------------|--------------|--------------|
| | | INTRAMURAL | DOMICILIARIA | OTROS | TOTAL | Máquina de afeitar | Papel Higiénico | Crema dental | Jabón de tocador | Desodorante | Cepillo Dental | Toallas higiénicas | Colchóneta | Sábana | Sobresábana | Cobija | Almohada |
| ENERO | 11.494 | 180 | 17 | 5 | 157 | 197 | 346 | 187 | 187 | 346 | 187 | 64 | 180 | 187 | 87 | 123 | 187 |
| FEBRERO | 11.488 | 288 | 43 | 3 | 327 | 290 | 491 | 290 | 290 | 490 | 290 | 52 | 278 | 199 | 212 | 235 | 290 |
| MARZO | 11776 | 457 | 60 | 3 | 423 | 449 | 786 | 452 | 417 | 748 | 449 | 196 | 453 | 457 | 205 | 368 | 417 |
| ABRIL | 7552 | 289 | 41 | 0 | 316 | 308 | 570 | 308 | 308 | 570 | 308 | 0 | 295 | 306 | 153 | 279 | 308 |
| MAYO | 10171 | 239 | 63 | 2 | 300 | 310 | 575 | 295 | 295 | 590 | 295 | 39 | 280 | 295 | 242 | 180 | 290 |
| JUNIO | 9598 | 217 | 106 | 3 | 313 | 219 | 438 | 219 | 242 | 415 | 219 | 29 | 200 | 213 | 89 | 207 | 213 |
| JULIO | 8386 | 284 | 64 | 3 | 220 | 284 | 568 | 284 | 284 | 568 | 278 | 32 | 255 | 284 | 119 | 155 | 183 |
| AGOSTO | 10702 | 321 | 78 | 27 | 372 | 321 | 642 | 333 | 359 | 584 | 333 | 50 | 309 | 321 | 179 | 226 | 237 |
| SEPTIEMBRE | 11726 | 497 | 90 | 1 | 562 | 478 | 959 | 478 | 485 | 952 | 478 | 23 | 437 | 478 | 219 | 372 | 478 |
| OCTUBRE | 11761 | 358 | 235 | 4 | 510 | 351 | 700 | 351 | 351 | 702 | 351 | 37 | 345 | 351 | 170 | 249 | 345 |
| NOVIEMBRE | 11538 | 390 | 46 | 1 | 392 | 390 | 780 | 390 | 390 | 750 | 390 | 54 | 373 | 390 | 165 | 225 | 353 |
| DICIEMBRE | 11702 | 401 | 192 | 4 | 520 | 304 | 585 | 304 | 301 | 604 | 304 | 57 | 285 | 261 | 89 | 164 | 304 |
| TOTAL | 127.894 | 3.921 | 1.035 | 56 | 4.412 | 3.901 | 7.440 | 3.891 | 3.909 | 7.319 | 3.882 | 633 | 3.690 | 3.742 | 1.929 | 2.783 | 3.605 |

TALENTO HUMANO

PERSONAL ADMINISTRATIVOS

| ESTABLECIMIENTO CARCELARIO | Profesional Especializado | Profesional Universitario | Aux. Administrativo | Pagador | Tecnico Operativo | Tec. Administrativo | Medico | Odontologo | Instructor | Secretaria Ejecutiva | Capellan | Dactilopista | Enfermero Auxiliar | Analista de Sistemas | Subdirector | Director | Total |
|------------------------------|---------------------------|---------------------------|---------------------|-----------|-------------------|---------------------|----------|------------|------------|----------------------|----------|--------------|--------------------|----------------------|-------------|-----------|------------|
| 500 REGIONAL NOROESTE | 2 | 26 | 3 | 1 | 1 | 2 | 0 | 0 | 0 | 1 | 0 | 0 | 0 | 0 | 0 | 1 | 37 |
| 501 CPAMSPA ITAGUI | 0 | 7 | 4 | 1 | 2 | 3 | 1 | 0 | 1 | 0 | 1 | 0 | 1 | 0 | 1 | 1 | 23 |
| 502 EPMSC MEDELLIN | 1 | 11 | 7 | 1 | 1 | 4 | 2 | 1 | 0 | 1 | 1 | 1 | 1 | 0 | 1 | 1 | 34 |
| 505 EPMSC ANDES | 0 | 2 | 0 | 0 | 0 | 2 | 0 | 0 | 1 | 0 | 1 | 0 | 0 | 0 | 0 | 1 | 7 |
| 507 EPMSC BOLIVAR | 0 | 1 | 0 | 1 | 0 | 1 | 0 | 0 | 1 | 0 | 0 | 0 | 0 | 0 | 0 | 1 | 5 |
| 508 EPMSC CAUCASIA | 0 | 2 | 0 | 1 | 0 | 1 | 0 | 0 | 1 | 0 | 0 | 0 | 0 | 0 | 0 | 0 | 5 |
| 513 CPMS JERICO | 0 | 2 | 0 | 1 | 0 | 1 | 0 | 0 | 0 | 0 | 0 | 0 | 0 | 0 | 0 | 1 | 5 |
| 514 EPMSC LA CEJA | 0 | 2 | 1 | 1 | 0 | 1 | 0 | 0 | 1 | 0 | 0 | 0 | 1 | 0 | 0 | 1 | 8 |
| 515 EPMSC PUERTO BERRIO | 0 | 3 | 3 | 1 | 0 | 0 | 0 | 0 | 1 | 0 | 0 | 0 | 0 | 0 | 0 | 0 | 8 |
| 517 EPMSC SANTA BARBARA | 0 | 0 | 2 | 1 | 0 | 1 | 0 | 0 | 0 | 0 | 0 | 0 | 0 | 0 | 0 | 1 | 5 |
| 518 CPMS SANTO DOMINGO | 0 | 2 | 1 | 1 | 0 | 0 | 0 | 0 | 0 | 0 | 0 | 0 | 1 | 0 | 0 | 1 | 6 |
| 519 EPMSC SANTA ROSA DE OSOS | 0 | 1 | 1 | 1 | 0 | 1 | 0 | 0 | 0 | 0 | 0 | 0 | 0 | 0 | 0 | 1 | 5 |
| 521 EPMSC SONSON | 0 | 2 | 2 | 1 | 0 | 1 | 0 | 0 | 1 | 0 | 0 | 0 | 0 | 0 | 0 | 1 | 8 |
| 523 EPMSC TAMESIS | 0 | 2 | 2 | 1 | 0 | 1 | 0 | 0 | 0 | 0 | 0 | 0 | 0 | 0 | 0 | 1 | 7 |
| 527 EPMSC YARUMAL | 0 | 2 | 2 | 1 | 0 | 0 | 0 | 0 | 1 | 0 | 0 | 0 | 1 | 0 | 0 | 1 | 8 |
| 530 QUIBDO | 0 | 5 | 2 | 1 | 1 | 0 | 0 | 0 | 2 | 0 | 1 | 0 | 1 | 0 | 1 | 1 | 15 |
| 531 CPMS APARTADO | 0 | 3 | 1 | 1 | 1 | 2 | 0 | 0 | 0 | 0 | 0 | 0 | 1 | 0 | 0 | 1 | 10 |
| 533 EPMSC ISTMINA | 0 | 2 | 1 | 1 | 0 | 1 | 0 | 0 | 1 | 0 | 0 | 0 | 0 | 0 | 0 | 1 | 7 |
| 535 CPMS PUERTO TRIUNFO | 0 | 7 | 2 | 0 | 1 | 1 | 0 | 0 | 2 | 0 | 0 | 0 | 1 | 0 | 0 | 1 | 15 |
| 537 COPED-PEDREGAL | 2 | 11 | 7 | 1 | 2 | 1 | 1 | 3 | 1 | 2 | 2 | 0 | 3 | 0 | 2 | 1 | 39 |
| TOTAL | 5 | 93 | 41 | 18 | 9 | 24 | 4 | 4 | 14 | 4 | 6 | 1 | 11 | 0 | 5 | 18 | 257 |

TALENTO HUMANO

PERSONAL CUSTODIA Y VIGILANCIA

| ESTABLECIMIENTO CARCELARIO | MY | | CT | | TE | | OF T | | OF L | | INS J | | INS | | DIST | | DGTE | | TOTAL |
|------------------------------|----|---|----|---|----|---|------|---|------|---|-------|---|-----|---|------|---|------|-----|-------|
| | M | F | M | F | M | F | M | F | M | F | M | F | M | F | M | F | M | F | |
| 500 REGIONAL NOROESTE | 1 | 0 | 0 | 0 | 0 | 0 | 0 | 0 | 1 | 0 | 1 | 0 | 2 | 0 | 4 | 1 | 15 | 7 | 32 |
| 501 CPAMSPA ITAGUI | 0 | 0 | 0 | 0 | 1 | 0 | 0 | 0 | 0 | 0 | 1 | 0 | 7 | 0 | 3 | 2 | 91 | 13 | 118 |
| 502 EPMSC MEDELLIN | 0 | 0 | 0 | 0 | 2 | 0 | 0 | 0 | 1 | 0 | 1 | 0 | 10 | 1 | 9 | 2 | 198 | 21 | 245 |
| 505 EPMSC ANDES | 0 | 0 | 0 | 0 | 1 | 0 | 0 | 0 | 0 | 0 | 0 | 0 | 2 | 0 | 4 | 0 | 42 | 5 | 54 |
| 507 EPMSC BOLIVAR | 0 | 0 | 0 | 0 | 0 | 0 | 0 | 0 | 0 | 0 | 0 | 0 | 2 | 0 | 1 | 0 | 15 | 3 | 21 |
| 508 EPMSC CAUCASIA | 0 | 0 | 0 | 0 | 1 | 0 | 0 | 0 | 1 | 0 | 0 | 0 | 2 | 0 | 1 | 0 | 11 | 3 | 19 |
| 513 CPMS JERICO | 0 | 0 | 0 | 0 | 0 | 0 | 0 | 0 | 0 | 0 | 0 | 0 | 2 | 0 | 0 | 0 | 12 | 3 | 17 |
| 514 EPMSC LA CEJA | 0 | 0 | 0 | 0 | 0 | 0 | 0 | 0 | 0 | 0 | 0 | 0 | 1 | 0 | 1 | 2 | 21 | 1 | 26 |
| 515 EPMSC PUERTO BERRIO | 0 | 0 | 0 | 0 | 1 | 0 | 0 | 0 | 0 | 0 | 0 | 0 | 3 | 0 | 0 | 0 | 20 | 3 | 27 |
| 517 EPMSC SANTA BARBARA | 0 | 0 | 0 | 0 | 0 | 0 | 0 | 0 | 0 | 0 | 0 | 0 | 2 | 0 | 1 | 0 | 14 | 4 | 21 |
| 518 CPMS SANTO DOMINGO | 0 | 0 | 0 | 0 | 0 | 0 | 0 | 0 | 0 | 0 | 0 | 0 | 1 | 0 | 0 | 0 | 15 | 5 | 21 |
| 519 EPMSC SANTA ROSA DE OSOS | 0 | 0 | 0 | 0 | 0 | 0 | 0 | 0 | 0 | 0 | 0 | 0 | 2 | 0 | 0 | 0 | 9 | 1 | 12 |
| 521 EPMSC SONSON | 0 | 0 | 0 | 0 | 0 | 0 | 0 | 0 | 0 | 0 | 0 | 0 | 2 | 0 | 0 | 0 | 14 | 1 | 17 |
| 523 EPMSC TAMESIS | 0 | 0 | 0 | 0 | 0 | 0 | 0 | 0 | 0 | 0 | 0 | 0 | 1 | 0 | 1 | 0 | 11 | 3 | 16 |
| 527 EPMSC YARUMAL | 0 | 0 | 0 | 0 | 0 | 0 | 0 | 0 | 0 | 0 | 0 | 0 | 2 | 0 | 0 | 0 | 19 | 4 | 25 |
| 530 EPMSC QUIBDO | 0 | 0 | 0 | 0 | 1 | 0 | 0 | 0 | 0 | 0 | 0 | 0 | 2 | 0 | 0 | 0 | 35 | 5 | 43 |
| 531 EPMSC APARTADO | 0 | 0 | 0 | 0 | 0 | 1 | 0 | 0 | 0 | 0 | 1 | 0 | 4 | 0 | 2 | 0 | 60 | 4 | 72 |
| 533 EPMSC ISTMINA | 0 | 0 | 0 | 0 | 0 | 0 | 0 | 0 | 0 | 0 | 0 | 0 | 3 | 0 | 0 | 0 | 17 | 2 | 22 |
| 535 EPMSC PUERTO TRIUNFO | 0 | 0 | 0 | 0 | 0 | 0 | 0 | 0 | 0 | 0 | 1 | 0 | 6 | 0 | 1 | 0 | 124 | 5 | 137 |
| 537 COPED-PEDREGAL | 1 | 0 | 0 | 0 | 0 | 3 | 0 | 0 | 0 | 0 | 1 | 1 | 9 | 4 | 1 | 1 | 157 | 76 | 254 |
| TOTAL | 2 | 0 | 0 | 0 | 7 | 4 | 0 | 0 | 3 | 0 | 6 | 1 | 65 | 5 | 29 | 8 | 900 | 169 | 1199 |

TALENTO HUMANO

FUNCIONARIOS CON DECISIONES MEDICO LABORALES

| | |
|-------------------------|------------|
| 500 REGIONAL | 4 |
| 501 CPAMSPA ITAGUI | 20 |
| 502 EPMSC MEDELLIN | 74 |
| 505 EPMSC ANDES | 3 |
| 508 EPMSC CAUCASIA | 2 |
| 513 CPMS JERICO | 1 |
| 514 EPMSC LA CEJA | 6 |
| 515 EPMSC PUERTO BERRIO | 1 |
| 517 EPMSC SANTA BARBARA | 1 |
| 518 CPMS SANTO DOMINGO | 1 |
| 521 EPMSC SONSON | 1 |
| 523 EPMSC TAMESIS | 2 |
| 527 EPMSC YARUMAL | 3 |
| 530 EPMSC QUIBDO | 1 |
| 531 CPMS APARTADO | 1 |
| 535 CPMS PUERTO TRIUNFO | 4 |
| 537 COPED | 25 |
| TOTAL | 150 |



TALENTO HUMANO

BIENESTAR LABORAL



| TEMAS | TOTAL FUNCIONARIOS |
|---|--------------------|
| SISTEMA DE GESTION SEGURIDAD Y SALUD EN EL TRABAJO | 52 |
| BRIGADAS DE EMERGENCIA | 44 |
| PISTA BRIGADAS DE EMERGENCIA | 26 |
| PLAN ESTRATEGICO DE SEGURIDAD VIAL | 107 |
| RIESGO PUBLICO PAINTBALL | 29 |
| TODO BAJO CONTROL | 50 |
| INTELIGENCIA EMOCIONAL | 50 |
| EMPATIA Y LINEAMINETOS PSICOSOCIALES SOBRE EL COVID | 80 |
| MITOS Y REALIDADES SOBRE ACOSO LABORAL Y ACOSO SEXUAL LABORAL | 70 |
| UNA SEMANA SIN ESTRÉS | 45 |
| RESILIENCIA | 30 |
| MENTES EMPATICAS | 45 |
| EQUILIBIO PERFECTO | 30 |
| APRENDER A MENEJAR EL SUEÑO | 25 |
| TOTAL | 683 |

TALENTO HUMANO

PRACTICAS LABORALES



| PROCESO | NO. AVAL |
|-----------------------|----------|
| AVAL JUDICATURAS 2021 | 74 |

DERECHOS HUMANOS



ESTRATEGIA PROMOCIÓN, PREVENCIÓN Y MONITORIO DE DERECHOS HUMANOS 2021 (DIRECTIVA TRANSITORIA 000005)

Fortalecimiento de la cultura de Derechos Humanos en los Establecimientos Carcelarios adscritos a la Regional Noroeste, por medio de actividades realizadas de forma periódica, que promovieron el conocimiento y respeto de los Derechos Humanos, según Direcciónamiento Institucional.

Y las acciones de monitoreo y atención a presuntos hechos de vulneración de Derechos Humanos.

CAMPAÑAS DE PROMOCION Y PREVENCIÓN EN DDHH

DERECHOS HUMANOS



Encuentro Regional y Nacional de Derechos Humanos

Se realizó la preparación al Comité Nacional de Derechos Humanos con la participación de los señores Directores, cónsules de derechos humanos y 2 privados de la libertad integrantes de los comités de derechos humanos y enfoque diferencial de cada uno de los establecimientos adscritos, en el Comité de Derechos Humanos Regional Noroeste, que se llevo a cabo el 16 de septiembre de 2021.

ASESORÍA JURÍDICA

SISTEMA DE GESTION DOCUMENTAL GESDOC SEDE DIRECCION REGIONAL NOROESTE

COMUNICACIONES ER / EE / IE RADICADAS 2021

| AÑO | EXTERNAS RECIBIDAS | EXTERNAS ENVIDAS | INTERNOS ENVIADAS | TOTAL AÑO |
|------|--------------------|------------------|-------------------|-----------|
| 2021 | 821 | 924 | 204 | 1,949 |

De un derecho de petición pueden resultar varias respuestas, que se deben reenviar:

1. Por no ser funcionario competente
2. Solicitar información adicional para dar respuesta de fondo

ASESORÍA JURÍDICA

SISTEMA DE GESTION DOCUMENTAL GESDOC DIRECCION REGIONAL NOROESTE

COMUNICACIONES ER / EE / IE RADICADAS ERON

| AÑO | EXTERNAS | EXTERNAS ENVIDAS | INTERNOS ENVIADAS |
|------|----------|---------------------|----------------------|
| 2021 | 6000 | | |

ASESORÍA JURÍDICA

| TEMATICA TUTELAS 2021 | TOTAL TEMATICA |
|---|----------------|
| ALIMENTOS | 7 |
| ASIGNACION DE TRABAJO Y ESTUDIO | 6 |
| BENEFICIO ADMINISTRATIVO DE LAS 72 HORAS | 45 |
| CERTIFICADOS DE COMPUTOS | 132 |
| CLASIFICACION DE FASE | 153 |
| DERECHO DE PETICION | 208 |
| DERECHO DE PETICION - TRASLADO | 51 |
| DERECHO DE PETICION TRASLADO DE INTERNOS | 72 |
| ESTACION DE POLICIA | 72 |
| HABEAS CORPUS | 150 |
| JUNTA DE PATIOS | 4 |
| LIBERTAD CONDICIONAL | 288 |
| PRISION DOMICILIARIA | 62 |
| REDENCION DE PENA | 137 |
| REMISION POR SALUD | 2 |
| SALUD | 288 |
| SIN TEMA | 11 |
| SOLICITUD DE CUPOS | 369 |
| SOLICITUD DE DOCUMENTOS | 41 |
| TRASLADO DE CUERPO DE CUSTODIA Y VIGILANCIA | 7 |
| TRASLADO- SERVICIO | 1 |
| TRASLADOS | 11 |
| VISITA | 6 |
| VISITA INTIMA (TRAMITE Y/OAUTORIZACION) | 59 |
| TOTAL CONSOLIDADO | 2182 |

TUTELAS ERON 2021

ASESORÍA JURÍDICA

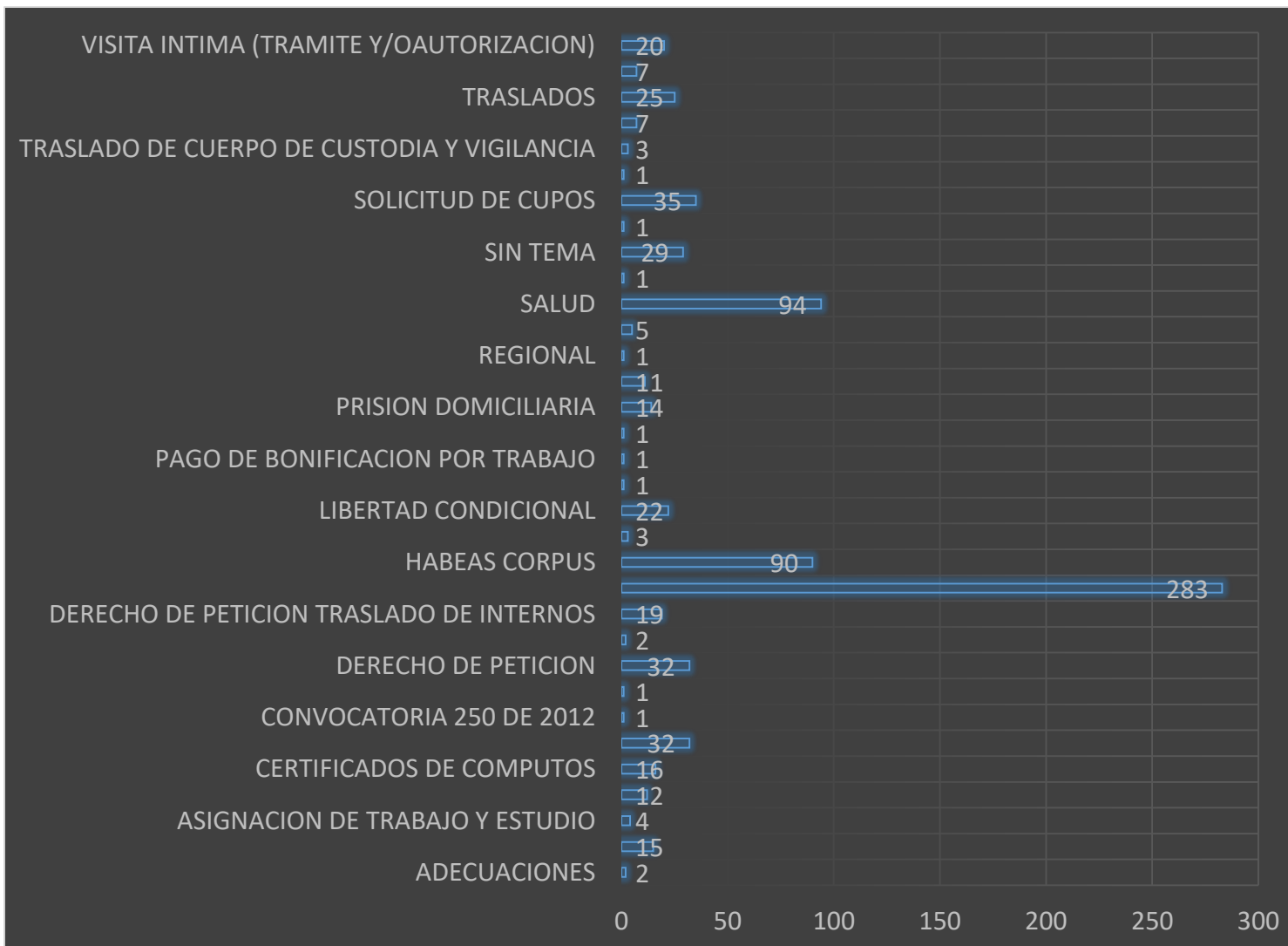

791 TUTELAS SEDE DIRECCION REGIONAL 2021

ASESORÍA JURÍDICA

PPL FIJADOS POR LA DIRECCION GENERAL Y DIRECCION REGIONAL DEL INPEC VIGENCIA 2021

DIRECCIÓN GENERAL

La Dirección General del INPEC, desde la Oficina de Asuntos Penitenciarios ha fijado un total de 499 PPL en su mayoría nivel uno de seguridad, los cuales han sido destinados a Establecimientos del Nivel Nacional.

| MUNICIPAL | DEANT | DECHO | DEURA | DIJIN | EJERCITO | FISCALIA | GAULA | MEVAL | TOTAL |
|-----------|-------|-------|-------|-------|----------|----------|-------|-------|-------|
| 11 | 132 | 28 | 1 | 1 | 7 | 21 | 7 | 291 | 499 |

ASESORÍA JURÍDICA

PPL FIJADOS POR LA DIRECCION GENERAL Y DIRECCION REGIONAL DEL INPEC VIGENCIA 2021

DIRECCIÓN REGIONAL NOROESTE

La Dirección Regional del INPEC de acuerdo a las competencias otorgadas por la circular 050 de 2020 y circular 000026 del 24 de noviembre de 2021 se ha fijado un total de 1136 PPL:

| MUNICIPAL | DEANT | DECHO | DEURA | EJERCITO | FISCALIA | MEVA | TOTAL |
|-----------|-------|-------|-------|----------|----------|------|-------|
| 334 | 174 | 2 | 10 | 48 | 45 | 523 | 1136 |

RETOS 2022

- Desde el ámbito jurídico una de las metas para la vigencia 2022 es poder evacuar el 100% de los derechos de petición, para esto se prioriza los documentos que llegan por el aplicativo Institucional.
- En cuanto a fijación de cupos para los PL en Centros Transitorios se prioriza la fijación identificando casos puntuales por enfermedad, perfiles altos de seguridad, mujeres, adultos mayores, entre otros.

GRACIAS

Planeacion.rnoroste@inpec.gov.co



RENDICIÓN DE
CUENTAS
2021

INPEC
Instituto Nacional Penitenciario y Carcelario

Dirección Regional NOROESTE

Encuentro “TRANSPARENCIA Y PAZ”

¡A
CONTINUACIÓN!



ENCUENTROS

PARTICIPATIVOS

ESPACIOS CON LA
COMUNIDAD





RENDICIÓN DE
CUENTAS
2021

INPEC
Instituto Nacional Penitenciario y Carcelario

Dirección Regional NOROESTE

Encuentro “TRANSPARENCIA Y PAZ”

SEGUNDO
BLOQUE



ENCUENTROS

PARTICIPATIVOS

ESPACIOS CON LA
COMUNIDAD





RENDICIÓN DE
CUENTAS
2021

INPEC
Instituto Nacional Penitenciario y Carcelario

PLAN ANTICORRUPCIÓN 2021

JUAN MANUEL RIAÑO VARGAS
Jefe Oficina Asesora de Planeación
01 de Septiembre de 2022



INTRODUCCIÓN

El “Plan Anticorrupción y de Atención al Ciudadano 2021” del Instituto Nacional Penitenciario y Carcelario formó parte de una estrategia de carácter institucional, siendo un instrumento de tipo preventivo para el control de la corrupción, que se enmarca en el *cumplimiento a lo estipulado en la Ley 1474 de 2011, así como su interrelación con el Modelo Integrado de Planeación y Gestión – MIPG.*

Durante la vigencia 2021, se adelantaron acciones planificadas en cada uno de los **seis (6) componentes** que promueve y consolida una cultura de transparencia, por medio de actividades definidas, en las que se encuentran la identificación y lucha contra posibles hechos de corrupción.



GESTIÓN DEL RIESGO DE CORRUPCIÓN

2021 - 100 %

COMPONENTE 1

Durante la vigencia 2021 se ejecutaron dieciséis (16) actividades en marco de la gestión de los riesgos de corrupción, de acuerdo a los roles y responsabilidades de:



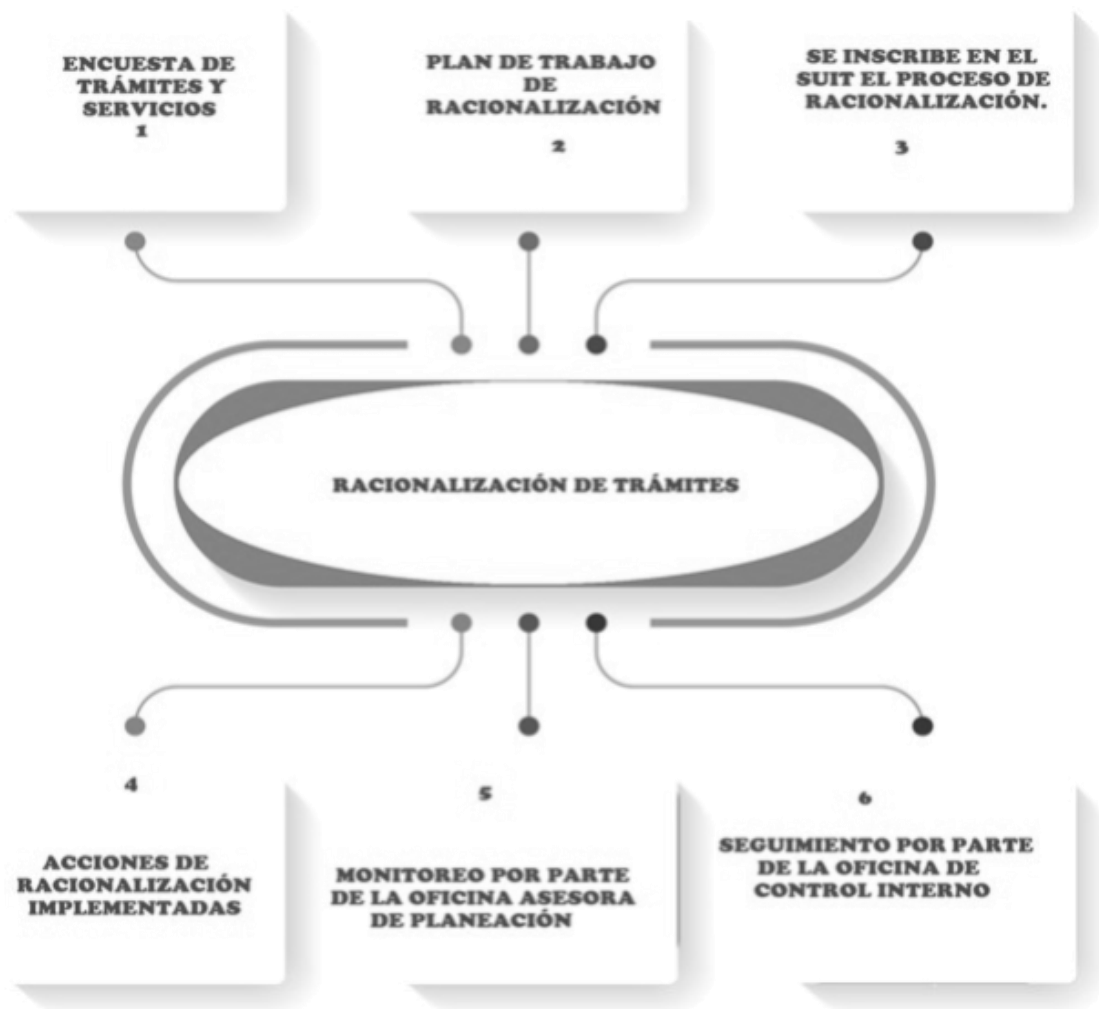

Durante la vigencia 2021, se efectuó actualización de tipo normativo al trámite

“Autorización para realizar entrevistas a internos(as) por parte de periodistas y medios de comunicación”,

Por lo que se realizó una inclusión de la legislación con el fin de brindar protección a los derechos fundamentales de la PPL en el desarrollo de las entrevistas.

De igual manera, con el fin de implementar y buscar dar cumplimiento a la campaña “Colombia Ágil, Estado Simple”, que hace énfasis en la eliminación, simplificación o virtualización de trámites o barreras”, se ubico el trámite en el home de la página principal www.inpec.gov.co “Sede Electrónica, logrando una mayor accesibilidad por parte de los grupos de interés como de valor.

RENDICIÓN DE CUENTAS Y PARTICIPACIÓN CIUDADANA

2021 - 100 %
COMPONENTE 3

INFORMACIÓN, DIÁLOGO Y RESPONSABILIDAD

Durante la vigencia 2021, se ejecutaron cuarenta y siete (47) actividades para fortalecer la comunicación e información en doble vía con los grupos de valor de la entidad y ciudadanía en general. Entre estas actividades, se desarrollaron tres (3) encuentros participativos de carácter virtual temáticos denominados (“**Transparencia y Paz**”, “**Integridad**” y “**Justo y Humano**”), dos (2) ferias de servicio “acércate”, una (1) audiencia pública de rendición de cuentas con conexión a nivel nacional y tres (3) encuentros en materia de DDHH y construcción de paz.

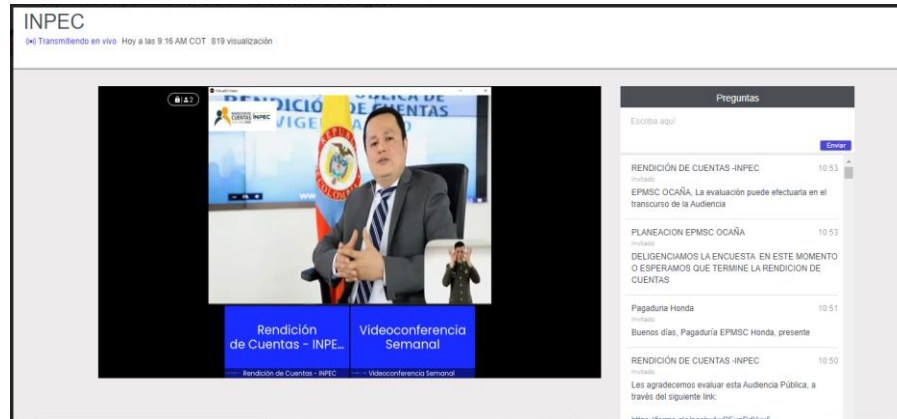

MECANISMOS PARA MEJORAR LA ATENCIÓN AL CIUDADANO.

2021 - 96 %

COMPONENTE 4



Durante la vigencia 2021, se ejecutaron **veintidós (22) actividades** principalmente enfocadas en el fortalecimiento de los canales de atención, socialización de Campañas, seguimiento a las PQRSD, actividades de prevención, mediciones de percepción, informes, ferias de servicio, incentivos a los ciudadanos, videoconferencias en lenguaje claro y sencillo y ejecución de un proyecto de inversión para mejor calidad y eficiencia en la prestación del servicio al ciudadano.

SERVICIO AL CIUDADANO – MECANISMO PARA MEJORAR LA CALIDAD Y LA EFICIENCIA EN LA PRESTACION DEL SERVICIO (PROYECTO DE INVERSION (197'961.260) - NUEVAS INSTALACIONES-POBLACION VULNERABLE- INDIVIDUALIZACION DEL SERVICIO)

| ERON | MODULOS | DIGITURNOS – CALIFICADORES |
|--|---|---|
| (EPC La Esperanza de Guaduas, Epmsc Acacias, Epmsc Neiva, EPMSC Yopal, EPMSC Girardot, Camis Acacias Colonia Agrícola, Epmsc Pitalito, Epmsc Florencia, EPMSC Sogamoso, EPMSC Garzón, Epmsc Cali, Epmsc Buga, Epmsc RM Pasto, Epmsc Cartago, Epmsc Buenaventura, Epmsc Tumaco, Epmsc Ipiales, Epmsc Montería, Epmsc Tierralta, Epmsc Riohacha, Epmsc Sincelejo, Epmsc Socorro, Epmsc Arauca, Epmsc Ocaña, Epmsc San Gil, Epmsc Pamplona, Epmsc Vélez, CPMS Puerto Triunfo, Epmsc Apartado, Epmsc Andes, Epmsc Quibdó, Epmsc Calarcá, RM Pereira y Epmsc Santa Rosa de Cabal. <u>Total</u> 34 | INDIVIDUALIZAR EL SERVICIO – NUEVAS INSTALACIONES y MOBILIARIO norma NTC 6047 de 2015 – ATENCIÓN PRIORITARIA- MODELO DE INCLUSIÓN población vulnerable (\$101.061260) | - Se continuo con Herramienta tecnológica , equipos de cómputos, solución – digiturnos y calificadores del servicio tablets. Complejo Carcelario y Penitenciario de Medellín Pedregal "COPEL", .EPMSC de Medellín, .Complejo Carcelario y Penitenciario con alta media y mínima seguridad de Bogotá - ERE - JYP "COBOG", .CPMS de Bogotá D.C., . y la Sede Central. (96'960.00) |

MECANISMOS PARA LA TRANSPARENCIA Y ACCESO A LA INFORMACIÓN PÚBLICA.

2021 - 94 %

COMPONENTE 5

Durante la vigencia 2021, se ejecutaron quince (15) actividades principalmente enfocadas en: publicar información en el botón de transparencia, en la página datos abiertos, herramienta MINITIC, monitoreo del acceso a la información, Gestión Documental, así como Índice de Información Clasificada y Reservada, accesibilidad, entre otras.

Asimismo, se ha avanzado en la implementación de la resolución 1519 y sus anexos a través de:

1. Creación Menú Participa,
2. Creación Menú Sede Electrónica.
- 3: Organización de Información en Botón de Transparencia
4. Organización de Menú de atención al ciudadano (Relacionamiento Estado Ciudadano)
5. Publicación de datos abiertos.





Durante la vigencia 2021, se ejecutaron veintitrés (23) actividades en la que se destacan:

- Fortalecimiento del código de integridad y conflictos de interés.
- Seguimiento, monitoreo y control de la nueva línea anticorrupción.
- Plan de Comunicaciones de lucha contra la corrupción.
- Alianza Interinstitucional con la Fiscalía.
- Acciones de celeridad en materia disciplinaria.
- Planes de traslados de internos.
- Campañas de difusión y sensibilización.
- Operativos de Registro y Control.
- Fortalecimiento de la red RITA.
- Acciones del programa delinquir no paga.
- Visitas en los ERON.
- Pactos contra la delincuencia.

MONITOREO Y EVALUACIÓN

INPEC La Justicia es de todos Minjusticia

INFORME DE MONITOREO AL PLAN ANTICORRUPCIÓN Y DE ATENCIÓN AL CIUDADANO PAAC 2021 SEGUNDO CUATRIMESTRE OFICINA ASESORA DE PLANEACIÓN

PLAN ANTICORRUPCIÓN Y DE ATENCIÓN AL CIUDADANO 2021

El "Plan Anticorrupción y de Atención al Ciudadano 2021" del INPEC es un instrumento de tipo preventivo para el control de la corrupción, promueve y consolida una cultura de transparencia, por medio de actividades definidas, en las que se encuentran la identificación y lucha contra posibles hechos de corrupción.

La Oficina Asesora de Planeación evidencia que durante el segundo cuatrimestre se adelantaron acciones planificadas que involucraron a las diferentes dependencias del instituto y culminó con un resultado de **91%** de cumplimiento, tal y como se relaciona a continuación:

| Componentes | Componente 1 GESTIÓN DEL RIESGO DE CORRUPCIÓN, MAPA DE RIESGOS DE CORRUPCIÓN | Componente 2 RACIONALIZACIÓN DE TRÁMITES | Componente 3 RENDICIÓN DE CUENTAS Y PARTICIPACIÓN CIUDADANA | Componente 4 MECANISMOS PARA MEJORAR LA ATENCIÓN AL CIUDADANO | Componente 5 MECANISMOS PARA LA TRANSPARENCIA Y ACCESO A LA INFORMACIÓN | Componente 6 INICIATIVAS ADICIONALES | TOTAL |
|--|---|---|--|--|--|---|-------------|
| Actividades programadas en el cuatrimestre | 7 | 7 | 30 | 22 | 13 | 20 | 99 |
| Actividades cumplidas en el cuatrimestre | 7 | 7 | 28 | 21 | 13 | 14 | 90 |
| Nivel de Cumplimiento = (Actividades cumplidas / Actividades programadas) *100 | | | | | | | 91 % |

Calle 26 No. 27 - 48 PBX 2347474 Ext. 1327-1213 planeacion@inpec.gov.co Página 1 de 7 PA-00-021-F02 V02

INPEC La Justicia es de todos Minjusticia

8150-OFICI-
Bogotá, D.C., 24 de enero de 2022

Señor Mayor General
MARIANO BOTERO COY
Director General
Instituto Nacional Penitenciario y Carcelario INPEC
Ciudad

ASUNTO: Informe de Evaluación al Plan Anticorrupción y Atención al Ciudadano-tercer Cuatrimestre-2021

Cordial Saludo

De la manera más atenta me permito presentar el tercer seguimiento al Plan Anticorrupción y Atención al Ciudadano 2021, el cual se remitirá a los responsables de cada componente para su respectiva información.

En este informe cada dueño de proceso podrá encontrar las observaciones indicadas por esta oficina, sin embargo, se reitera la importancia de entregar la información requerida de acuerdo a la meta establecida en las fechas y carpetas indicadas.

Para el Plan Anticorrupción y de Atención al Ciudadano aprobado para la vigencia 2021, se determinaron un total de 134 actividades, donde se incluyó un nuevo subcomponente **CONFLICTO DE INTERESES** con 3 actividades, perteneciente al Componente 6 Iniciativas adicionales, por otra parte se establecieron actividades para la Dirección de Atención y Tratamiento y Regionales.

| PLAN ANTICORRUPCIÓN – 2021 | | | |
|---|---|-------------|-----------------------|
| COMPONENTE | SUBCOMPONENTE | ACTIVIDADES | ACTIVIDADES CUMPLIDAS |
| 1. GESTIÓN DEL RIESGO DE CORRUPCIÓN - MAPA DE RIESGOS DE CORRUPCIÓN | POLÍTICA DE ADMINISTRACIÓN DEL RIESGO DE CORRUPCIÓN | 2 | 2 |
| | MAPA DE RIESGOS DE CORRUPCIÓN | 3 | 3 |
| | CONSULTA Y DIVULGACIÓN | 5 | 5 |
| | MONITOREO Y REVISIÓN | 2 | 2 |
| | SEGUIMIENTO | 4 | 4 |
| SUB TOTAL COMPONENTE 1 | | 16 | 16 |
| 2. RACIONALIZACIÓN DE TRÁMITES | TRÁMITES Y SERVICIOS | 8 | 8 |
| | SUB TOTAL COMPONENTE 2 | | 8 |
| 3. RENDICIÓN DE CUENTAS Y | INFORMACIÓN DE CALIDAD Y LENGUAJE COMPRENSIBLE | 14 | 14 |
| | SUB TOTAL COMPONENTE 3 | | 14 |

Calle 26 No. 27 - 48 PBX 2347474 Ext. 1120 elaboracion@inpec.gov.co

Desde la Oficina Asesora de Planeación, se realizaron tres monitoreos y por parte de la Oficina de Control Interno se realizó la evaluación del plan en tres momentos en el año. Los informes y monitoreos, se encuentran disponibles, a través de la página web www.inpec.gov.co, link relacionado estado – ciudadano.

COMPONENTES Y RESULTADOS DEL PAAC

2021 - 98 %



COMPONENTE 1.

Gestión del Riesgo de Corrupción

100 %



COMPONENTE 2.

Racionalización de trámites

100 %



COMPONENTE 3.

Rendición de Cuentas y Participación Ciudadana

100 %



COMPONENTE 4.

Mecanismos para mejorar la atención al ciudadano.

96 %



COMPONENTE 5.

Transparencia y acceso a la información pública

94 %



COMPONENTE 6.

Iniciativas Adicionales

96 %

GRACIAS

planeacion@inpec.gov.co



RENDICIÓN DE
CUENTAS
2021

INPEC
Instituto Nacional Penitenciario y Carcelario

Dirección Regional NOROESTE

Encuentro “TRANSPARENCIA Y PAZ”

¡A
CONTINUACIÓN!



ENCUENTROS

PARTICIPATIVOS

ESPACIOS CON LA
COMUNIDAD





RENDICIÓN DE
CUENTAS
2021

INPEC
Instituto Nacional Penitenciario y Carcelario

PLANES DE MEJORAMIENTO 2021

JUAN MANUEL RIAÑO VARGAS
Jefe Oficina Asesora de Planeación
01 de Septiembre de 2022



CONTENIDO

- 01** ESTADO DEL PLAN DE MEJORAMIENTO ANTES DE LA AUDITORIA
- 02** AUDITORIA FINANCIERA CGR 2021

SITUACIÓN PLAN DE MEJORAMIENTO 2021

| VIGENCIAS PLAN DE MEJORAMIENTO | N° HALLAZGOS NOTIFICADOS EN AUDITORIA | N° HALLAZGOS SUBSANADOS | N° HALLAZGOS VIGENTES | N° HALLAZGOS CUMPLIDOS 100% |
|--------------------------------|---------------------------------------|-------------------------|-----------------------|-----------------------------|
| Dic 31 de 2019 | 2 | 1 | 1 | 1 |
| Dic 31 de 2020 | 0 | 0 | 1 | 0 |
| Dic 31 de 2021 | 1 | 0 | 1 | 0 |
| | 3 | 1 | 3 | 1 |

AVANCES PLAN DE MEJORAMIENTO VIGENCIAS 2009-2021 POR REGIONAL

| Dirección Regional | Total Hallazgos | Hallazgos Cumplidos 100% | Hallazgos Pendientes | Hallazgos Entre 0% y 50% | Hallazgos Entre 51% y 80% | Hallazgos Entre 81% y 100% | Actividades al 100% | Actividades por cumplir | Total actividades Fechas vencidas | Total actividades | Cumplimiento del Plan de Mejoramiento "Tiempo" | Avance del plan de Mejoramiento |
|--------------------------|-----------------|--------------------------|----------------------|--------------------------|---------------------------|----------------------------|---------------------|-------------------------|-----------------------------------|-------------------|--|---------------------------------|
| Regional Central | 13 | 2 | 11 | 2 | 6 | 5 | 6 | 26 | 15 | 32 | 71,9% | 71,9% |
| Regional Occidental | 19 | 4 | 15 | 10 | 5 | 4 | 11 | 38 | 11 | 49 | 44,6% | 44,6% |
| Regional Norte | 33 | 2 | 31 | 14 | 4 | 15 | 32 | 104 | 18 | 136 | 56,3% | 56,3% |
| Regional Oriente | 11 | 3 | 8 | 4 | 2 | 5 | 10 | 24 | 7 | 34 | 68,4% | 68,4% |
| Regional Noroeste | 3 | 1 | 2 | 2 | 0 | 1 | 5 | 9 | 7 | 14 | 51,3% | 51,3% |
| Regional Viejo Caldas | 29 | 6 | 23 | 9 | 11 | 9 | 41 | 36 | 41 | 77 | 69,6% | 69,6% |
| Total general | 108 | 18 | 90 | 41 | 28 | 39 | 105 | 237 | 99 | 342 | 57,8% | 57,8% |
| | | 17% | 83% | 38% | 26% | 36% | 31% | 69% | 29% | | | |

Diciembre de 2021

ESTADO PLAN DE MEJORAMIENTO REGIONAL NOROESTE

% CUMPLIMIENTO

N° HALLAZGOS

HALLAZGOS AL 100%

HALLAZGOS X CUMPLIR

Regional Noroeste  51.3%

3

1

2

Total de Hallazgos

3

1

2

CONVENCIONES

Entre 0% al 50%

Entre el 51% al 80%

Entre el 81% al 100%



51.3%

Diciembre de 2021



AUDITORIA FINANCIERA CGR 2021

COMPLEJO PEDREGAL



Objetivo General:

La CGR adelantó la auditoría financiera que se llevó a cabo de conformidad con las normas legales, la cual incluyó la comprobación de las operaciones financieras, administrativas y económicas, evaluando el Control Interno Financiero y la efectividad del Plan de Mejoramiento. La auditoría incluyó la evaluación de los mismos temas en los puntos de control: Dirección Regional Oriente y Dirección Regional Noroeste del INPEC.

Emitir opinión sobre la razonabilidad de los estados financieros y conceptuar sobre la gestión presupuestal de la vigencia 2021 en los macroprocesos de gestión financiera y contable y de gestión presupuestal, contractual y del gasto para conceptuar sobre el fenecimiento o no de la cuenta.

Objetivos específicos:

1. Emitir opinión sobre si los estados financieros a 31 de diciembre de 2021 están preparados en todos los aspectos significativos, de conformidad con el marco normativo del Régimen de Contabilidad Pública aplicable para las entidades de gobierno, y determinar si se encuentran libres de errores materiales ya sea por fraude o error.
2. Conceptuar sobre la ejecución del presupuesto de la vigencia 2021 y realizar la refrendación de las reservas presupuestales, análisis del rezago presupuestal y la constitución de las vigencias futuras, teniendo en cuenta: a) variación en los ingresos; b) evaluación del gasto destinado a cubrir el impacto de la Pandemia de la COVID-19.
3. Evaluar la ejecución de los ingresos y los gastos (reconocimiento, recaudo, ordenación de gastos y de pagos) y si los bienes y servicios se recibieron de acuerdo con lo contratado; hacer seguimiento a la prima de seguridad y al pago de intereses de mora por el pago de impuestos y servicios públicos y al manejo de las cajas especiales.

CPMSPTR - PUERTO TRIUNFO





RELACIÓN DE HALLAZGOS SEGÚN CONNOTACIÓN R. NOROESTE 2021

Incidencia Administrativa 20



20

Incidencia Disciplinaria 3



3

Incidencia Fiscal 1



1

Incidencia Penal 1



1



TOTAL HALLAZGOS

25

GRACIAS

planeacion@inpec.gov.co



RENDICIÓN DE
CUENTAS
2021

INPEC
Instituto Nacional Penitenciario y Carcelario

Dirección Regional NOROESTE

Encuentro “TRANSPARENCIA Y PAZ”

¡A
CONTINUACIÓN!



ENCUENTROS

PARTICIPATIVOS

ESPACIOS CON LA
COMUNIDAD





RENDICIÓN DE
CUENTAS
2021

INPEC
Instituto Nacional Penitenciario y Carcelario

Dirección Regional NOROESTE

Encuentro “TRANSPARENCIA Y PAZ”

TERCER
BLOQUE



ENCUENTROS

PARTICIPATIVOS

ESPACIOS CON LA
COMUNIDAD



EJECUCIÓN PRESUPUESTAL Y FINANCIERA REGIONAL NOROESTE 2021

FABIO LEON MARIN GUZMAN
Área Gestión Financiera
01 de Septiembre de 2022



RENDICIÓN DE
CUENTAS
2021

INPEC
Instituto Nacional Penitenciario y Carcelario



CONTENIDO

- 01** Ejecución Presupuestal Regional Noroeste.
- 02** Ejecución Presupuestal ERON Regional Noroeste
- 03** Mejor Ejecución Presupuestal
- 04** Baja Ejecución Presupuestal

EJECUCIÓN PRESUPUESTAL 2021 REGIONAL NOROESTE

| NOMBRE | % PPTO | APROPIACION VIGENTE | SALDO POR COMPROMETER | COMPROMISOS | OBLIGACIONES | % COMPROMISOS | % OBLIGACIONES |
|-------------------------|--------|---------------------|-----------------------|----------------|----------------|---------------|----------------|
| Total Regional Noroeste | 100 | 34.355.156.302 | 2.011.829.762 | 32.340.993.162 | 31.431.148.762 | 94,14 | 91,49 |

Total Regional Noroeste

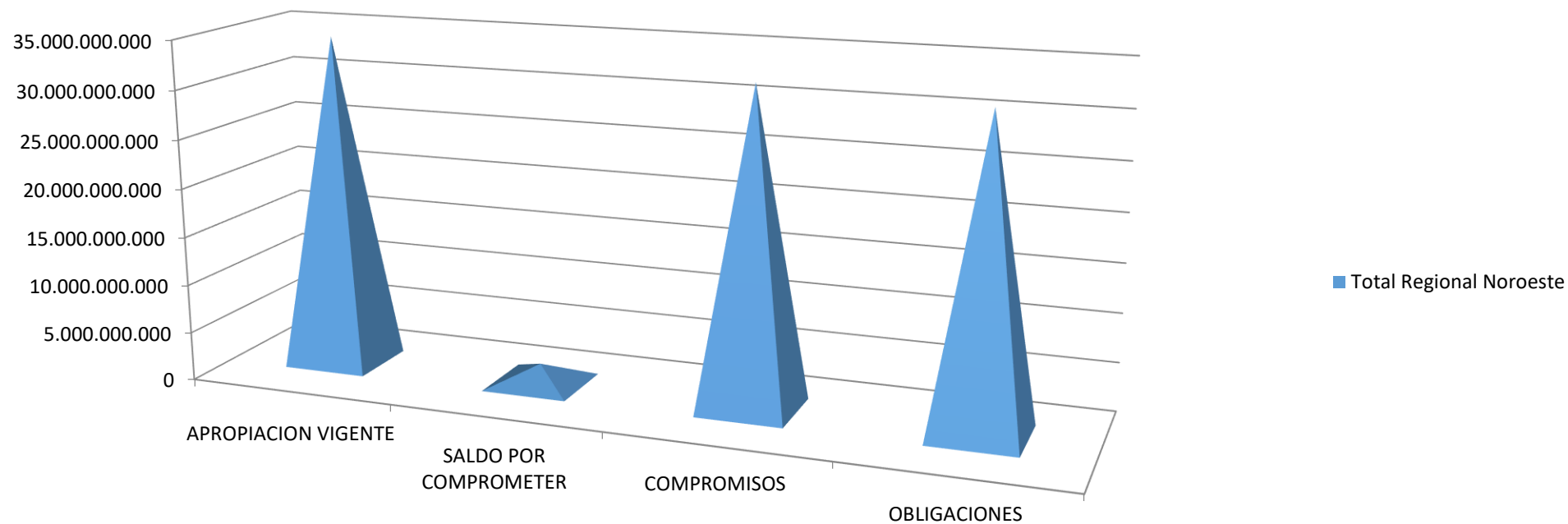

% PRESUPUESTAL 2021 REGIONAL NOROESTE Y ERON

| NOMBRE | % PPTO |
|------------------------------|--------|
| Dirección Regional Noroeste | 46,83 |
| Itaguí - La Paz | 3,50 |
| Medellín | 14,05 |
| Andes | 1,30 |
| Bolívar | 0,63 |
| Caucasia | 0,37 |
| Jericó | 0,43 |
| La Ceja | 0,77 |
| Puerto Berrio | 0,59 |
| Santa Bárbara | 0,49 |
| Santo Domingo | 0,64 |
| Santa Rosa de Osos | 0,53 |
| Sonsón | 0,66 |
| Támesis | 0,56 |
| Yarumal | 1,66 |
| Quibdó | 1,68 |
| Apartadó | 2,31 |
| Istmina | 0,25 |
| El Pesebre de Puerto Triunfo | 6,72 |
| Pedregal | 16,03 |

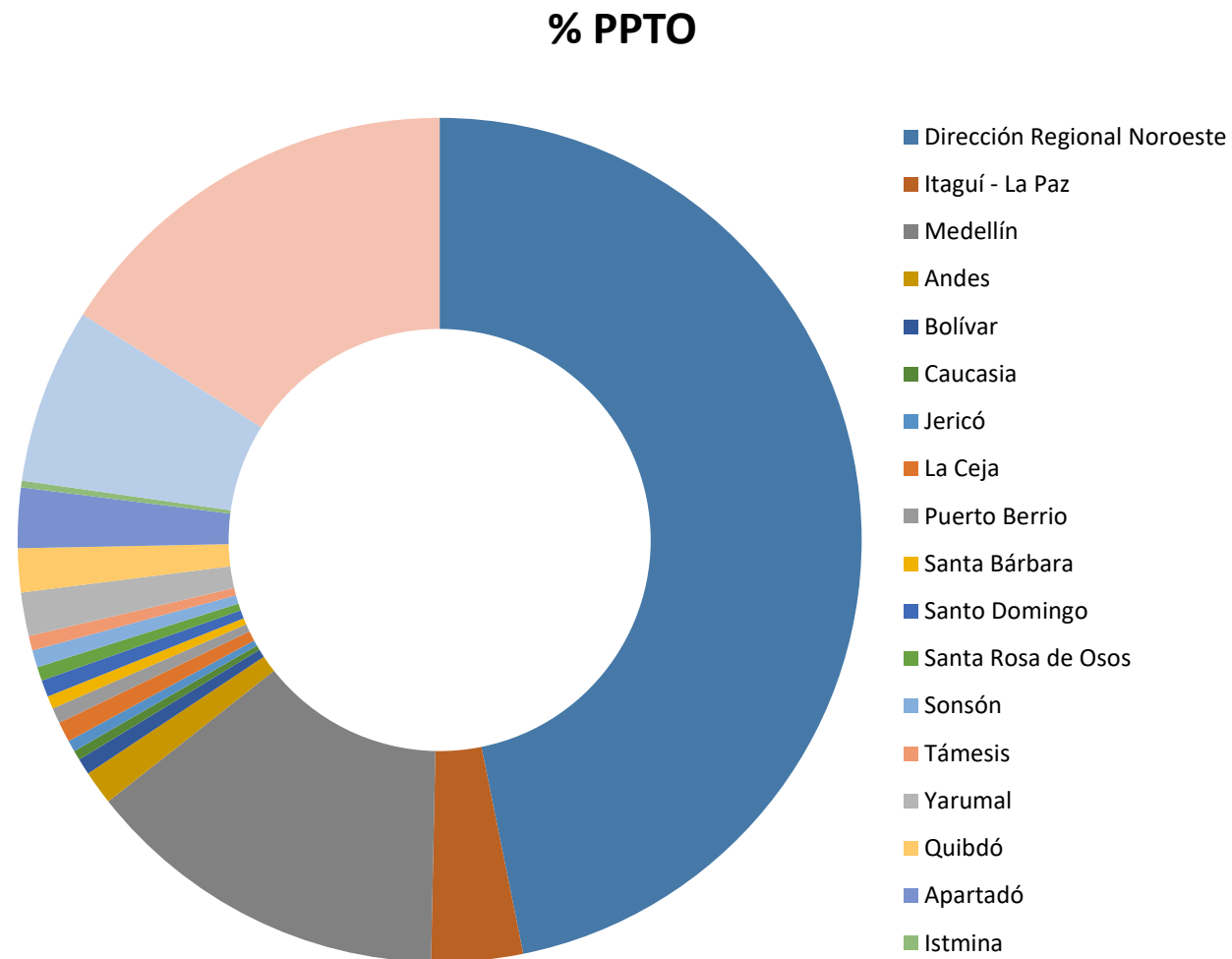

EJECUCIÓN PRESUPUESTAL 2021 REGIONAL NOROESTE

| | | | | | | | | PORCENTAJE IDEAL | 100,00% |
|--------------------------------|--------------|------------------------------|------------|-------------------------------|----------------------------------|----------------------------|------------------------------|------------------|----------------|
| COD | DENOMINACIÓN | NOMBRE | % PPTO | APROPIACION VIGENTE DEP.GSTO. | APROPIACION DISPONIBLE DEP.GSTO. | TOTAL COMPROMISO DEP.GSTOS | TOTAL OBLIGACIONES DEP.GSTOS | % COMPROMISOS | % OBLIGACIONES |
| 500 | DRNOR | Dirección Regional Noroeste | 46,83 | 16.087.312.867 | 102.147.711 | 15.985.165.156 | 15.927.528.544 | 99,37 | 99,01 |
| 501 | CPAMSPA | Itaguí - La Paz | 3,50 | 1.202.017.226 | 29.610.616 | 1.172.406.610 | 1.014.628.578 | 97,54 | 84,41 |
| 502 | EPMSC | Medellín | 14,05 | 4.825.359.312 | 465.622.270 | 4.359.737.042 | 4.056.440.699 | 90,35 | 84,07 |
| 505 | EPMSC | Andes | 1,30 | 446.481.274 | 64.910.100 | 381.072.107 | 378.260.339 | 85,35 | 84,72 |
| 507 | EPMSC | Bolívar | 0,63 | 215.668.504 | 15.280.622 | 200.387.882 | 173.794.432 | 92,91 | 80,58 |
| 508 | EPMSC | Caucasia | 0,37 | 126.516.000 | 10.154.990 | 116.361.010 | 116.361.010 | 91,97 | 91,97 |
| 513 | CPMS | Jericó | 0,43 | 148.642.232 | 11.429.277 | 137.212.955 | 129.833.827 | 92,31 | 87,35 |
| 514 | EPMSC | La Ceja | 0,77 | 265.807.563 | 24.574.518 | 241.178.947 | 233.767.479 | 90,73 | 87,95 |
| 515 | EPMSC | Puerto Berrio | 0,59 | 203.238.342 | 1.942.091 | 201.296.251 | 190.766.487 | 99,04 | 93,86 |
| 517 | EPMSC | Santa Bárbara | 0,49 | 168.643.794 | 21.302.059 | 145.641.521 | 123.685.464 | 86,36 | 73,34 |
| 518 | CPMS | Santo Domingo | 0,64 | 220.557.061 | 8.529.881 | 212.027.180 | 211.494.668 | 96,13 | 95,89 |
| 519 | EPMSC | Santa Rosa de Osos | 0,53 | 181.983.435 | 45.273.789 | 136.709.646 | 132.383.560 | 75,12 | 72,74 |
| 521 | EPMSC | Sonsón | 0,66 | 226.523.681 | 12.295.528 | 214.228.153 | 213.323.055 | 94,57 | 94,17 |
| 523 | EPMSC | Támesis | 0,56 | 193.390.654 | 13.956.868 | 179.433.786 | 173.872.322 | 92,78 | 89,91 |
| 527 | EPMSC | Yarumal | 1,66 | 571.020.585 | 112.718.137 | 458.302.448 | 454.175.217 | 80,26 | 79,54 |
| 530 | EPMSC | Quibdó | 1,68 | 576.175.761 | 7.670.934 | 568.504.827 | 555.536.288 | 98,67 | 96,42 |
| 531 | CPMS | Apartadó | 2,31 | 792.202.654 | 10.375.217 | 781.827.437 | 780.380.885 | 98,69 | 98,51 |
| 533 | EPMSC | Istmina | 0,25 | 87.106.963 | 1.979.319 | 85.047.644 | 52.081.621 | 97,64 | 59,79 |
| 535 | CPMS | El Pesebre de Puerto Triunfo | 6,72 | 2.308.940.659 | 200.413.674 | 2.108.526.985 | 1.955.776.822 | 91,32 | 84,70 |
| 537 | COPED | Pedregal | 16,03 | 5.507.567.736 | 851.642.161 | 4.655.925.574 | 4.557.057.466 | 84,54 | 82,74 |
| Total Regional Noroeste | | | 100 | 34.355.156.302 | 2.011.829.762 | 32.340.993.162 | 31.431.148.762 | 94,14 | 91,49 |

SUMATORIA DE TODOS LOS RUBROS INCLUIDOS PROYECTOS, FONDO DE MAQUINARIA, FONDO DE REHABILITACION.



MEJOR EJECUCIÓN PRESUPUESTAL 2021 REGIONAL NOROESTE

| COD | DENOMINACIÓN | NOMBRE | % PPTO | APROPIACION VIGENTE DEP.GSTO. | APROPIACION DISPONIBLE DEP.GSTO. | TOTAL COMPROMISO DEP.GSTOS | TOTAL OBLIGACIONES DEP.GSTOS | % COMPROMISOS | % OBLIGACIONES |
|-----|--------------|-----------------------------|--------|-------------------------------|----------------------------------|----------------------------|------------------------------|---------------|----------------|
| 500 | DRNOR | Dirección Regional Noroeste | 46,83 | 16.087.312.867 | 102.147.711 | 15.985.165.156 | 15.927.528.544 | 99,37 | 99,01 |
| 530 | EPMSC | Quibdó | 1,68 | 576.175.761 | 7.670.934 | 568.504.827 | 555.536.288 | 98,67 | 96,42 |
| 531 | CPMS | Apartadó | 2,31 | 792.202.654 | 10.375.217 | 781.827.437 | 780.380.885 | 98,69 | 98,51 |

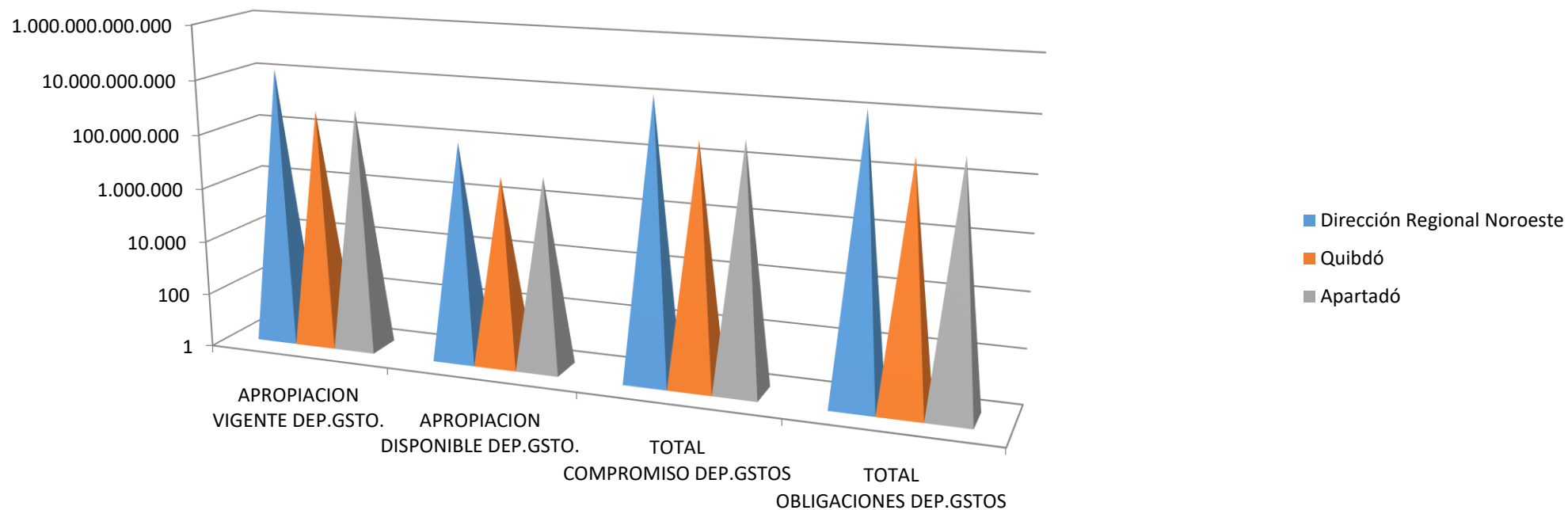

BAJA EJECUCIÓN PRESUPUESTAL 2021 REGIONAL NOROESTE

| COD | DENOMINACIÓN | NOMBRE | % PPTO | APROPIACION VIGENTE DEP.GSTO. | APROPIACION DISPONIBLE DEP.GSTO. | TOTAL COMPROMISO DEP.GSTOS | TOTAL OBLIGACIONES DEP.GSTOS | % COMPROMISOS | % OBLIGACIONES |
|-----|--------------|--------------------|--------|-------------------------------|----------------------------------|----------------------------|------------------------------|---------------|----------------|
| 519 | EPMSC | Santa Rosa de Osos | 0,53 | 181.983.435 | 45.273.789 | 136.709.646 | 132.383.560 | 75,12 | 72,74 |
| 527 | EPMSC | Yarumal | 1,66 | 571.020.585 | 112.718.137 | 458.302.448 | 454.175.217 | 80,26 | 79,54 |

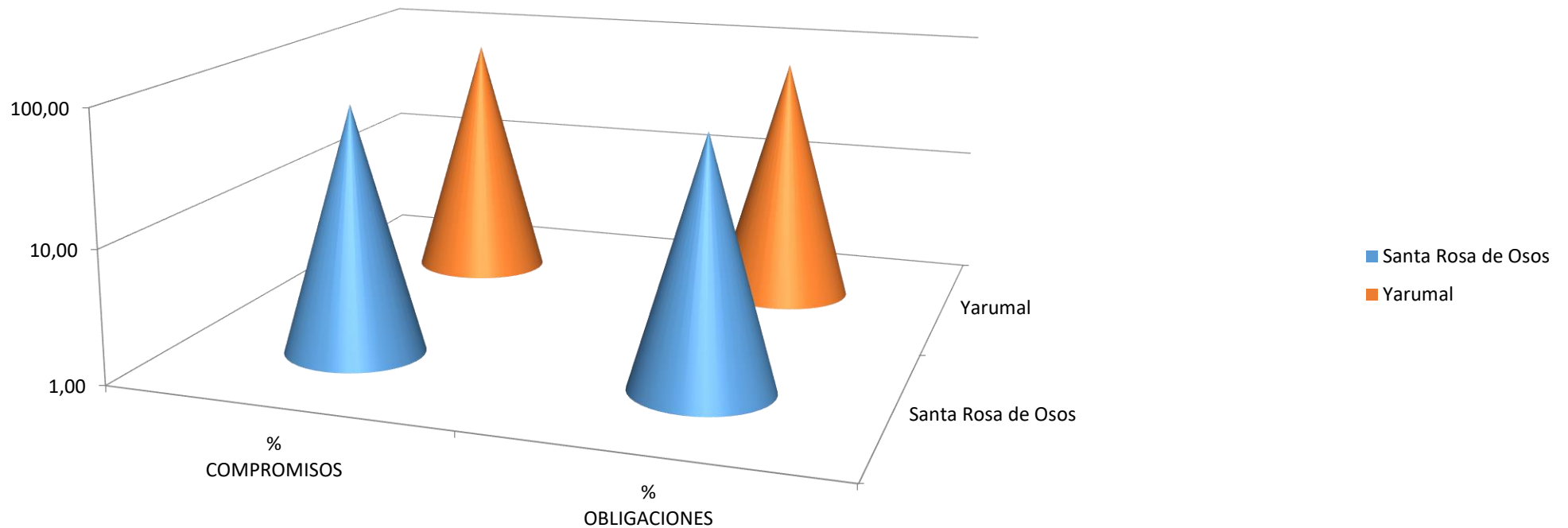

GRACIAS

Subdireccionfinanciera.rnoroste@inpec.gov.co



RENDICIÓN DE
CUENTAS
2021

INPEC
Instituto Nacional Penitenciario y Carcelario

Dirección Regional NOROESTE

Encuentro “TRANSPARENCIA Y PAZ”

¡A
CONTINUACIÓN!



ENCUENTROS

PARTICIPATIVOS

ESPACIOS CON LA
COMUNIDAD





RENDICIÓN DE
CUENTAS
2021

INPEC
Instituto Nacional Penitenciario y Carcelario

Dirección Regional NOROESTE

Encuentro “TRANSPARENCIA Y PAZ”

**BUENA
PRÁCTICA**



ENCUENTROS

PARTICIPATIVOS

**ESPACIOS CON LA
COMUNIDAD**



BUENAS PRÁCTICAS



Promover y fomentar actividades laborales para la población privada de la libertad implica motivar la cooperación de la sociedad civil, emprendedores y en especial de la empresa privada, con el fin que la administración del establecimiento ponga a disposición de los privados de la libertad los recursos productivos de los particulares para el desarrollo de actividades industriales, agropecuarias y de servicios con carácter empresarial con el control de gestión y resultados de la Dirección del establecimiento.

En el video que veremos a continuación podemos conocer como fue la gestión de este tipo de actividad en algunos establecimientos adscritos a la Regional Noroeste, convirtiéndose en una buena práctica de gestión para la vigencia 2021.



RENDICIÓN DE
CUENTAS
2021

INPEC
Instituto Nacional Penitenciario y Carcelario



RENDICIÓN DE
CUENTAS
2021

INPEC
Instituto Nacional Penitenciario y Carcelario

Dirección Regional NOROESTE

Encuentro “TRANSPARENCIA Y PAZ”

CUARTO
BLOQUE



ENCUENTROS

PARTICIPATIVOS

ESPACIOS CON LA
COMUNIDAD





RENDICIÓN DE
CUENTAS
2021

INPEC
Instituto Nacional Penitenciario y Carcelario

ATENCIÓN AL CIUDADANO REGIONAL NOROESTE 2021

JUAN PABLO ALVAREZ VARON
Responsable Oficina Atención al Ciudadano.
Regional Noroeste INPEC
01 de Septiembre de 2022



MINISTERIO DE JUSTICIA Y
DEL DERECHO

CONTENIDO

- 01 Socialización de los Protocolos de Atención al Ciudadano**
- 02 Análisis Encuestas de Percepción**
- 03 Modulo PQRSD**
- 04 Reportes de Atención.**

ATENCIÓN AL CIUDADANO

PARA LA VIGENCIA 2021

LA DIRECCION REGIONAL NOROESTE



En cumplimiento a Ley 2052 del 2020, art 17 “se encargará de liderar al interior de la entidad la implementación de las políticas que incidan en la relación Estado Ciudadano definidas por el Departamento Administrativo de la Función Pública”, y llevo a cabo las siguientes acciones:

Primero: Servicio al ciudadano.

Dos: Participación ciudadana y rendición de cuentas.

Tres: socialización de trámites, transparencia y acceso a la información

ATENCIÓN AL CIUDADANO

SERVICIO AL CIUDADANO.



Se fortaleció la calidad y eficiencia en la prestación del servicio, con la entrega de mobiliarios a las oficinas de Atención al Ciudadano que incluye la intención preferencial, tales como:

Digiturnos y calificadores, como una herramienta tecnológica, de calificadores de servicio y satisfacción, instalados en: (i) COPED PEDREGAL y (ii) Cárcel y Penitenciaria de Media Seguridad de Bello-CPMSCBEL.

También se hizo entrega de módulos de atención preferencial en los establecimiento de Puerto Triunfo, Andes, Apartado y Quibdó con el animo de fortalecer y humanizar el servicio.

Esto permite que los ciudadanos puedan interactuar, radicar y consultar los requerimientos en una oficina amable que le brinda al ciudadano la comodidad, privacidad y la confianza que este demanda, logrando el fortalecimiento y humanización de la institución

ATENCIÓN AL CIUDADANO

SERVICIO AL CIUDADANO.

LOGROS.



- ✓ Posicionamiento estratégico de la política de servicio a la ciudadanía.
- ✓ Mejoramiento de procesos y procedimientos.
- ✓ Gestión del talento humano para el servicio a la ciudadanía.
- ✓ Fortalecimiento de canales de interacción con la ciudadanía (cobertura).
- ✓ Cumplimiento de expectativas y calidad del servicio, y
- ✓ Claridad en las condiciones de la prestación del servicio (certidumbre).

ATENCIÓN AL CIUDADANO

GESDOC MODULO PQRSD.

Otra logro alcanzado por la Regional Noroeste es el Modulo PQRSD GESDOC, el cual nos permite

Fortalezas:

- ✓ Manejo eficaz de la documentación.
- ✓ Facilidad de acceso.
- ✓ Genera radicado único lo que facilita la trazabilidad y respuesta del tramite.
- ✓ Traslado en línea de las PQRSD a otras dependencias.
- ✓ Consolida la información de las PQRSD a nivel nacional en tiempo real.
- ✓ Provee opción de reserva absoluta.
- ✓ Cuenta con un sistema de alerta y semáforo.
- ✓ Cuenta con un tablero de control en tiempo real que son permite hacer un seguimiento a la respuesta que se le debe dar al ciudadano.



ATENCIÓN AL CIUDADANO

GESDOC MODULO PQRSD.



Con este modulo se logro que las PQRSD se consolidaran y generar la información estadística para el 2021 .

| APLICATIVO | PQRSD I TRIMESTE | PQRSD II TRIMEST | PQRSD III TRIMEST | PQRSD IV TRIMES | TOTAL |
|------------|------------------|------------------|-------------------|-----------------|-------|
| GESDOC | 936 | 1309 | 1365 | 1163 | 4773 |

ATENCIÓN AL CIUDADANO



CANALES DE ATENCION.

Los canales de atención por donde se recibieron todas las PQRSD fueron:

- Atención personalizada.
- Atención Telefónica.
- Atención por correo electrónico.
- Atención Escrita.
- Buzón.

Todos estos canales están dispuestos para toda la ciudadanía, personas privadas de la libertad, etc.

ATENCIÓN AL CIUDADANO

LOGROS COMITÉ CRAET- 2021.

Es importante mencionar el fortalecimiento del análisis que se realiza en el comité de recepción de quejas y reclamos que, nos permite tomar acciones correctivas y preventivas frente a la quejas de mayor impacto y conducta irregular de los servidores públicos

| MES | | MES | | MES | | TOTAL |
|---------|-----|-------|-----|-----------|----|-------|
| ENERO | 32 | ABRIL | 56 | OCTUBRE | 27 | 360 |
| FEBRERO | 37 | MAYO | 74 | NOVIEMBRE | 26 | |
| MARZO | 38 | JUNIO | 52 | DICIEMBRE | 18 | |
| TOTAL | 107 | | 182 | | 71 | |

ATENCIÓN AL CIUDADANO

LOGROS COMITÉ CRAET- 2021.

Estas quejas fueron sujeto de socialización, a través de la socialización de campañas preventivas como:

- ✓ Campañas Anticorrupción.
- ✓ Campañas de buen trato.

Y de acciones correctivas:

- ✓ Se adoptaron medidas de carácter disciplinario y penales.

ATENCIÓN AL CIUDADANO



MEDICION DE IMPACTO/ ANÁLISIS ESTADÍSTICO ATENCIÓN AL CIUDADANO.

También se realizó la medición de impacto de atención al ciudadano, y servidores públicos mediante la percepción y satisfacción del ciudadano para un total de 1.200

| Mes | Enero | Mes | Febrero | Mes | Marzo | Mes | ABRIL | Mes | MAYO | Mes | JUNIO | Mes | JULIO | Mes | AGOSTO | Mes | SEPTIEMBRE | OCTUBRE | Mes | NOVIEMBRE | Mes | DICIEMBRE | |
|---------------------|------------------------|--------------------------|------------------------|-------------------|------------------------|---------------------|------------------------|--------------------------|------------------------|--------------------------|------------------------|---------------------|------------------------|------------------------|------------------------|------------------------|------------------------|--------------------------|------------------------|---------------------|------------------------|--------------------------|------------------------|
| ERON | No. encuesta aplicadas | ERON | No. encuesta aplicadas | ERON | No. encuesta aplicadas | ERON | No. encuesta aplicadas | ERON | No. encuesta aplicadas | ERON | No. encuesta aplicadas | ERON | No. encuesta aplicadas | ERON | No. encuesta aplicadas | ERON | No. encuesta aplicadas | ERON | No. encuesta aplicadas | ERON | No. encuesta aplicadas | ERON | No. encuesta aplicadas |
| EPMSC ITAGUI | 10 | EPMSC ANDES | 10 | EPMSC ITAGUI | 10 | EPMSC ITAGUI | 10 | EPMSC SANTA BARBARA | 10 | EPMSC BOLIVAR | 10 | CPAMS ITAGUI | 10 | EPMSC BOLIVAR | 10 | EPMSC SANTO DOMINGO | 10 | EPMSC CAUCASIA | 10 | COPEP | 10 | EPMSC SANTO DOMINGO | 10 |
| EPMSC PTO BERRIO | 10 | EPMSC BOLIVAR | 10 | EPMSC MEDELLIN | 10 | EPMSC MEDELLIN | 10 | EPMSC SANTO DOMINGO | 10 | EPMSC CAUCASIA | 10 | EPMSC MEDELLIN | 10 | EPMSC JERICO | 10 | EPMSC STA ROSA DE OSOS | 10 | EPMSC JERICO | 10 | EPMSC ITAGUI | 10 | EPMSC SANTA ROSA DE OSOS | 10 |
| EPMSC APARTADO | 10 | EPMSC CAUCASIA | 10 | EPMSC ANDES | 10 | EPMSC ANDES | 10 | EPMSC SANTA ROSA DE OSOS | 10 | EPMSC JERICO | 10 | EPMSC ANDES | 10 | EPMSC LA CEJA | 10 | EPMSC SONSON | 10 | EPMSC LA CEJA | 10 | EPMSC MEDELLIN | 10 | EPMSC SONSON | 10 |
| EP PUERTO TRIUNFO | 10 | EPMSC JERICO | 10 | EPMSC BOLIVAR | 10 | EPMSC BOLIVAR | 10 | EPMSC SONSON | 10 | EPMSC LA CEJA | 10 | EPMSC BOLIVAR | 10 | EPMSC PTO BERRIO | 10 | EPMSC TAMESIS | 10 | EPMSC PTO BERRIO | 10 | EPMSC ANDES | 10 | EPMSC TAMESIS | 10 |
| COPEP | 10 | EPMSC LA CEJA | 10 | EPMSC CAUCASIA | 10 | EPMSC CAUCASIA | 10 | EPMSC TAMESIS | 10 | EPMSC PTO BERRIO | 10 | EPMSC CAUCASIA | 10 | EPMSC STA BARBARA | 10 | EPMSC YARUMAL | 10 | EPMSC SANTA BARBARA | 10 | EPMSC BOLIVAR | 10 | EPMSC YARUMAL | 10 |
| EPMSC CAUCASIA | 10 | EPMSC PTO BERRIO | 10 | EPMSC JERICO | 10 | EPMSC JERICO | 10 | EPMSC YARUMAL | 10 | EPMSC SANTA BARBARA | 10 | EPMSC JERICO | 10 | EPMSC STO DOMINGO | 10 | EPMSC QUIBDO | 10 | EPMSC SANTO DOMINGO | 10 | EPMSC CAUCASIA | 10 | EPMSC QUIBDO | 10 |
| EPMSC JERICO | 10 | EPMSC SANTA BARBARA | 10 | EPMSC LA CEJA | 10 | EPMSC LA CEJA | 10 | EPMSC QUIBDO | 10 | EPMSC SANTO DOMINGO | 10 | EPMSC LA CEJA | 10 | EPMSC STA ROSA DE OSOS | 10 | EPMSC APARTADO | 10 | EPMSC SANTA ROSA DE OSOS | 10 | EPMSC JERICO | 10 | EPMSC APARTADO | 10 |
| EPMSC LA CEJA | 10 | EPMSC SANTO DOMINGO | 10 | EPMSC PTO BERRIO | 10 | EPMSC PTO BERRIO | 10 | EPMSC APARTADO | 10 | EPMSC SANTA ROSA DE OSOS | 10 | EPMSC PTO BERRIO | 10 | EPMSC SONSON | 10 | CPAMS PTO TRIUNFO | 10 | EPMSC SONSON | 10 | EPMSC LA CEJA | 10 | EPMS PUERTO TRIUNFO | 10 |
| EPMSC PTO BERRIO | 10 | EPMSC SANTA ROSA DE OSOS | 10 | EP PUERTO TRIUNFO | 10 | EPMSC SANTA BARBARA | 10 | EPMSC ISTMINA | 10 | EPMSC SONSON | 10 | EPMSC SANTA BARBARA | 10 | EPMSC TAMESIS | 10 | EPMSC ISTMINA | 10 | EPMSC TAMESIS | 10 | EPMSC PTO BERRIO | 10 | EPMSC ISTMINA | 10 |
| EPMSC SANTA BARBARA | 10 | EPMSC SONSON | 10 | COPEP | 10 | EPMSC SANTO DOMINGO | 10 | EP PUERTO TRIUNFO | 10 | EPMSC TAMESIS | 10 | EPMSC STO DOMINGO | 10 | EPMSC YARUMAL | 10 | COPEP | 11 | EPMSC YARUMAL | 10 | EPMSC SANTA BARBARA | 10 | COPEP | 10 |
| TOTAL | 100 | TOTAL | 100 | TOTAL | 100 | TOTAL | 100 | TOTAL | 100 | TOTAL | 100 | TOTAL | 100 | TOTAL | 100 | TOTAL | 101 | TOTAL | 100 | TOTAL | 100 | TOTAL | 100 |

ATENCIÓN AL CIUDADANO

MEDICION DE IMPACTO/ ANÁLISIS ESTADÍSTICO ATENCIÓN AL CIUDADANO.

Se midieron factores de importancia tales como:

- ✓ Lenguaje claro y sencillo.
- ✓ Escucha activa entre otros.

Así como la satisfacción del servicio con un total de 1200 encuestas para el 2021:

- ✓ con características medibles como: amabilidad, conocimiento de la carta de trato digno, tratamiento de datos personales, entre otros.



ATENCIÓN AL CIUDADANO

ACCIONES DE PARTICIPACION CIUDADANA REGIONAL NOROESTE PLANTIC 2021.

La Dirección Regional y los establecimiento adscritos realizaron ejercicios de participación ciudadana que involucran a la ciudadanía presentando la oferta de tramites y servicios que tiene en instituto.

Se llevaron a cabo las siguientes reuniones con lo privados de la libertad donde se les presento los siguientes procesos para darlos a conocer y resolver sus inquietudes:

1. Información y procedimiento de visitas a ERON, ingreso, protección al interno, información de encomiendas.
2. Beneficios, tramites, expedición de cómputos de trabajo o estudio, tramite de solicitudes por los canales de atención por parte de las dependencias, tramites de permiso de hasta 72 horas.



ATENCIÓN AL CIUDADANO

ACCIONES DE PARTICIPACION CIUDADANA REGIONAL NOROESTE PLANTIC 2021.

3. Información de tratamiento y desarrollo, cambio de fase, suministro de elementos de aseo y útiles personales, tramites de descuentos, estudio trabajo y enseñanza.
4. Información área de Sanidad, atención medica, multifiliación, servicio de alimentación, atención nutricional-calidad.
5. Información de Gestión corporativa, consignación en cuenta matriz a los PPL, funcionamiento de expendio, entrega y envío de correspondencia a internos, canales de atención para PQRSD.

NOTA para estos grupos de interés que participaron se les entrego incentivos como fueron certificaciones y diplomas.



ATENCIÓN AL CIUDADANO

ACCIONES DE PARTICIPACION CIUDADANA REGIONAL NOROESTE PLANTIC 2021.



Se realizo la socialización de veedurías ciudadanas, coordinada con la Dirección General y Grupo de Atención al Ciudadano y la Función Publica dirigida a población privada de la libertad, grupos minoritarios, (indígenas, afrodescendientes, personas en condición de discapacidad entre otros.)

ATENCIÓN AL CIUDADANO

OFERTA DE TRÁMITES



Se llevaron a cabo socializaciones y capacitaciones sobre:

- Ley 1712 de 2012 transparencia y acceso a la información.
- Ley 1755 de 2015 respuesta oportuna a los ciudadanos.
- Capacito por parte del Instituto Nacional para Ciegos INCI sobre la interacción de estos ciudadanos con esta condición.
- Uso de pagina web del Instituto donde se encuentra la oferta de tramites y servicio e información de interés.

GRACIAS

aciudadano.rnoroeste@inpec.gov.co



RENDICIÓN DE
CUENTAS
2021

INPEC
Instituto Nacional Penitenciario y Carcelario

Dirección Regional NOROESTE

Encuentro “TRANSPARENCIA Y PAZ”

¡A
CONTINUACIÓN!



ENCUENTROS

PARTICIPATIVOS

ESPACIOS CON LA
COMUNIDAD





RENDICIÓN DE
CUENTAS
2021

INPEC
Instituto Nacional Penitenciario y Carcelario

Dirección Regional NOROESTE

Encuentro “TRANSPARENCIA Y PAZ”

QUINTO
BLOQUE



ENCUENTROS

PARTICIPATIVOS

ESPACIOS CON LA
COMUNIDAD





RENDICIÓN DE
CUENTAS
2021

INPEC
Instituto Nacional Penitenciario y Carcelario

ACCIONES EN MATERIA DE PAZ 2021

O.L LEONEL RIOS SOTO
Oficina Asesora de Planeación
IMELDA LOPEZ SOLORZANO
Directora Regional Noroeste



ACUERDO DE PAZ

INFORME DE RENDICIÓN DE CUENTAS



El futuro
es de todos

Gobierno
de Colombia

Enero – Diciembre de 2021

CONSTRUCCIÓN DE PAZ

INPEC

Instituto Nacional Penitenciario y Carcelario

El INSTITUTO NACIONAL PENITENCIARIO Y CARCELARIO, desarrolla acciones que aportan a la construcción de Paz en Colombia, por medio de actividades adelantadas durante la vigencia 2021, que se encuentran directa e indirectamente relacionadas con la implementación del Acuerdo de Paz.

Es importante señalar, que el punto sobre el cual se desarrollan las gestiones institucionales, corresponden a:



[Punto del Acuerdo](#)

[Punto 3 del Acuerdo FIN DEL CONFLICTO:](#)

3.2 Reincorporación de las FARC-EP a la vida civil - en lo económico, lo social y lo político – de acuerdo con sus intereses.

COMPROMISOS ACUERDO DE PAZ



Antes de abordar lo realizado en la vigencia 2021, es importante indicar la gestión institucional en el plan marco de implementación del Acuerdo Final y sus compromisos adquiridos:

Acción 1.

Traslado de los Privados de la Libertad Beneficiados según el artículo 13 del Decreto 277 del 2017, a la Zona Veredal Transitoria de Normalización “ZVTN” por el Instituto Nacional Penitenciario y Carcelario

Compromiso que atiende:

El procesado o condenado sujeto de esta medida, será trasladado por el Instituto Nacional Penitenciario y Carcelario -INPEC-a la ZVTN, donde permanecerá en situación de privación de la libertad hasta la entrada en funcionamiento de la JEP, momento en el cual quedará en libertad condicionada a disposición de dicha jurisdicción, siempre y cuando haya suscrito el acta de compromiso de que trata el artículo 13 del Decreto 277 del 2017.

Acción 2

Vigilancia de los privados de la Libertad Beneficiados según el artículo 13 del Decreto 277 del 2017 por parte del Instituto Nacional Penitenciario y Carcelario en la Zona Veredal Transitoria de Normalización “ZVTN”

Compromiso que atiende:

Los directores de los establecimientos penitenciarios y carcelarios de donde saldrá el personal beneficiado de la libertad transitoria condicionada y anticipada, ejercerá supervisión sobre este hasta que la Sala de Definición de Sustituciones Jurídicas determine lo de su competencia utilizando tanto los mecanismos ordinarios como los dispuestos en la Jurisdicción Especial para la Paz.

¿QUÉ SE HA REALIZADO EN EL INPEC DURANTE LA VIGENCIA 2021?



1.

Acciones de carácter informativo: Creación de informe de Rendición de cuentas acuerdo de paz y difundido (interna y externa)

2.

Creación y difusión de imagen gráfica con relación a lo ejecutado en materia de construcción de paz.

3.

Espacio de diálogo en marco de la estrategia de Rendición de cuentas, en el que se dio a conocer las gestiones adelantadas en materia de construcción de paz. (724)



¿QUÉ SE HA REALIZADO EN EL INPEC DURANTE LA VIGENCIA 2021?



4.

Participación en la exposición Itinerante organizada por el Departamento Administrativo de la Función Pública y en el que al Inpec le fue entregado un certificado de participación.



6.

Realización de tres (3) encuentros en Derechos Humanos y Construcción de Paz con participación de funcionarios, ciudadanos, PPL, personal externo. (290)



8.

Acciones de Implementación en Derechos Humanos.

5.

Articulación con la Universidad la Gran Colombia con el fin de organizar encuentros en Derechos Humanos y construcción de Paz.

7.

Diseño, creación y envió de Certificados de participación de los encuentros en Derechos Humanos y Construcción de Paz.

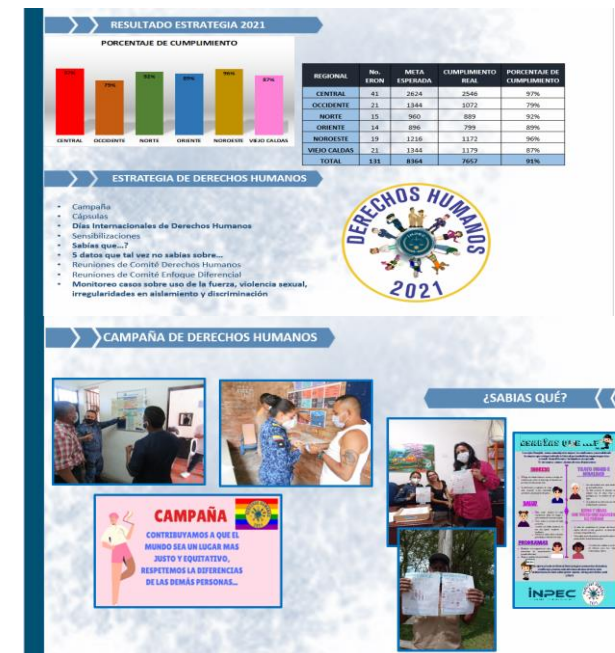



INTERRELACIÓN ODS – (METAS, PROGRAMAS O PROYECTOS) -DDHH

OBJETIVOS DE DESARROLLO SOSTENIBLE





En el año 2015 como un llamado universal para poner fin a la pobreza, proteger el planeta y garantizar que todas las personas gocen de paz y prosperidad para 2030.

INTERRELACIÓN ODS – (METAS, PROGRAMAS O PROYECTOS) -DDHH

| Proyecto | Meta | Indicador de producto o resultado | Indicador de gestión | Artículo DDHH | | ODS | Indicadores ODS |
|--|------------------|-----------------------------------|----------------------|---------------|-----------|---|---|
| Proyecto de Inversión ACTUALIZACIÓN DE LOS PROCESOS EDUCATIVOS EN LOS ESTABLECIMIENTOS DE RECLUSIÓN DEL SISTEMA PENITENCIARIO Y CARCELARIO COLOMBIANO GARANTIZANDO EL DERECHO FUNDAMENTAL A LA EDUCACIÓN Y AL PROCESO DE TRATAMIENTO PENITENCIARIO NACIONAL | \$ 5.097.353.339 | \$ 4.816.463.981 | 94.49% | 67 | Educación | Educación de Calidad  | 4.3.1 Tasa de participación de los jóvenes y adultos en la enseñanza académica y no académica, y en la capacitación en los 12 meses anteriores, desglosada por sexo |
| Proyecto de Inversión FORTALECIMIENTO EN LA PRESTACION DEL SERVICIO DE FORMACION VIRTUAL AL CUERPO DE CUSTODIA Y VIGILANCIA DEL INPEC A NIVEL NACIONAL | \$ 211.610.518 | \$ 156.441.127 | 73.93% | 67 | Educación | Educación de Calidad  | 4.3.1 Tasa de participación de los jóvenes y adultos en la enseñanza académica y no académica, y en la capacitación en los 12 meses anteriores, desglosada por sexo |
| SINERGIA (Sistema Nacional de Evaluación de Gestión y Resultados) Porcentaje de establecimientos de reclusión nacional con programas de educación formal | 100 | 100 | 100% | 67 | Educación | Educación de Calidad  | 4.3.1 Tasa de participación de los jóvenes y adultos en la enseñanza académica y no académica, y en la capacitación en los 12 meses anteriores, desglosada por sexo |





INTERRELACIÓN ODS – (METAS, PROGRAMAS O PROYECTOS) -DDHH

| Proyecto | Meta | Indicador de producto o resultado | Indicador de gestión | Artículo DDHH | | ODS | Indicadores ODS |
|---|----------------|-----------------------------------|----------------------|---------------|-------|--|---|
| Proyecto de Inversión FORTALECIMIENTO DEL PROGRAMA DE ATENCIÓN DE CONSUMO DE SUSTANCIAS PSICOACTIVAS EN LA POBLACIÓN PRIVADA DE LA LIBERTAD A CARGO DEL INPEC NACIONAL | \$ 225.200.000 | \$ 225.198.533 | 100% | 49 | Salud | Salud y Bienestar  | 3.5.1 Cobertura de las intervenciones de tratamiento (farmacológico, psicosocial y servicios de rehabilitación y postratamiento) por trastornos de uso indebido de drogas |

| Proyecto | Meta | Indicador de producto o resultado | Indicador de gestión | Artículo DDHH | | ODS | Indicadores ODS |
|--|------|-----------------------------------|----------------------|---------------|-------|---|--|
| SINERGIA (Sistema Nacional de Evaluación de Gestión y Resultados) Mujeres atendidas con hijos menores de tres años en Establecimientos de Reclusión de Orden Nacional (ERON) | 100 | 100 | 100% | 43 | Mujer | Igualdad de genero  | 5.1.1 Determinar si existen o no marcos jurídicos para promover, hacer cumplir y supervisar la igualdad y la no discriminación por motivos de sexo |

| Proyecto | Meta | Indicador de producto o resultado | Indicador de gestión | Artículo DDHH | | ODS | Indicadores ODS |
|---|------|-----------------------------------|----------------------|---------------|---------|--|---|
| SINERGIA (Sistema Nacional de Evaluación de Gestión y Resultados) Porcentaje de personas atendidas en programas de atención especial para pospensionados a nivel nacional | 100 | 100 | 100% | 25 | Trabajo | Trabajo decente y crecimiento económico  | 8.b.1 Gasto total de fondos públicos en programas de protección social y de empleo como proporción de los presupuestos nacionales y del PIB |

INTERRELACIÓN ODS – (METAS, PROGRAMAS O PROYECTOS) -DDHH

| Proyecto | Meta | Indicador de producto o resultado | Indicador de gestión | Artículo DDHH | | ODS | Indicadores ODS |
|---|----------------|-----------------------------------|----------------------|---------------|------------------------------|---|--|
| Proyecto de Inversión IMPLEMENTACIÓN DE HERRAMIENTAS DE EVALUACIÓN PENITENCIARIA NACIONAL | \$ 152.000.000 | \$ 140.000.000 | 92.11% | 13 | Igualdad | Paz justicia e instituciones solidas  | 16.7.2 Proporción de la población que considera que la adopción de decisiones es inclusiva y participativa, desglosada por sexo, edad, discapacidad y grupo de población |
| Proyecto de Inversión MEJORAMIENTO DE LA PLATAFORMA TECNOLÓGICA DEL INPEC NACIONAL | \$ 800.000.000 | \$ 799.472.301 | 99.93% | 74 | Acceso a Información Pública | Paz justicia e instituciones solidas  | 16.10.2 Número de países que adoptan y aplican las garantías constitucionales, reglamentarias y/o normativas para el acceso público a la información |
| Proyecto de Inversión IMPLEMENTACIÓN DE HERRAMIENTAS TECNOLÓGICAS Y ELEMENTOS PARA MEJORAR LA CALIDAD Y EFICIENCIA EN LA PRESTACIÓN DEL SERVICIO AL CIUDADANO DEL INPEC NACIONAL | \$ 198.365.300 | \$ 197.961.259 | 99.80% | 74 | Acceso a Información Pública | Paz justicia e instituciones solidas  | 16.10.2 Número de países que adoptan y aplican las garantías constitucionales, reglamentarias y/o normativas para el acceso público a la información |
| Proyecto de Inversión FORTALECIMIENTO DE LA GESTIÓN ARCHIVISTICA DEL INSTITUTO NACIONAL PENITENCIARIO Y CARCELARIO NACIONAL | \$ 170.352.000 | \$ 166.540.976 | 97.76% | 74 | Acceso a Información Pública | Paz justicia e instituciones solidas  | 16.10.2 Número de países que adoptan y aplican las garantías constitucionales, reglamentarias y/o normativas para el acceso público a la información |

PLAN DESARME

Plan Desarme por una Convivencia en Armonía es una estrategia que tiene por objetivo hacer frente al flagelo de la violencia al interior de los penales, sensibilizando de esta manera a los privados de la libertad sobre la importancia de adoptar medidas alternas para la resolución de conflictos, apostándole al diálogo y a la sana convivencia. En noviembre 4 de 2021 se llevo a cabo una jornada en establecimientos adscritos a la Regional, logrando la entrega de armas de fabricación carcelaria.

| PLAN DESARME 04 NOVIEMBRE 2021 | |
|--------------------------------|---|
| ESTABLECIMIENTO | ARMAS ENTREGADAS |
| ANDES | 11 ARMAS CORTO PUNZANTES DE FABRICACION ARTESANAL |
| ISTMINA | 04 ARMAS CORTO PUNZANTES DE FABRICACION ARTESANAL |
| BELLO | 93 ARMAS CORTO PUNZANTES DE FABRICACION ARTESANAL. 03 CELULARES. |
| COPED PEDREGAL | 198 ARMAS CORTO PUNZANTES DE FABRICACION ARTESANAL. 22 CEPILLOS CON PUNTA. |
| YARUMAL | 16 ARMAS CORTO PUNZANTES DE FABRICACION ARTESANAL |
| TOTAL | 322 |

JUSTICIA RESTAURATIVA

Treinta (30) privados de la libertad que hacen parte del *Programa Integral de Educación para el Cambio de Vida (PEC)* que lidera el INPEC en el COPED Pedregal, participaron durante seis meses de un ciclo formativo en justicia restaurativa que les permitió trabajar en prácticas para la reparación del tejido social y la resignificación de conductas que los llevaron a la cárcel.

A partir de actividades en grupo y con énfasis psicosocial, el propósito fue ayudarles a identificar y reconocer sus verdades íntimas, trabajar el perdón y, posteriormente, construir un proyecto de vida con el que puedan sentirse dignos y hacer una reparación a la sociedad.

El Dr. Jorge Iván Palomino Castro, Subsecretario de Justicia Restaurativa de la Secretaría de la No Violencia de la Alcaldía de Medellín nos hablara de esta experiencia





RENDICIÓN DE CUENTAS

2021

INPEEC

Instituto Nacional Penitenciario y Carcelario

GRACIAS

Direccion.rnoroste@inpec.gov.co



RENDICIÓN DE
CUENTAS
2021

INPEC
Instituto Nacional Penitenciario y Carcelario

Dirección Regional NOROESTE

Encuentro “TRANSPARENCIA Y PAZ”

¡A
CONTINUACIÓN!



ENCUENTROS

PARTICIPATIVOS

ESPACIOS CON LA
COMUNIDAD





RENDICIÓN DE
CUENTAS
2021

INPEC
Instituto Nacional Penitenciario y Carcelario

Dirección Regional NOROESTE

Encuentro “TRANSPARENCIA Y PAZ”

Presentación
GRUPO DE RAP
Estilo Interno



ENCUENTROS

PARTICIPATIVOS

ESPACIOS CON LA
COMUNIDAD





RENDICIÓN DE
CUENTAS
2021

INPEC
Instituto Nacional Penitenciario y Carcelario

Dirección Regional NOROESTE

Encuentro “TRANSPARENCIA Y PAZ”

¡A
CONTINUACIÓN!



ENCUENTROS

PARTICIPATIVOS

ESPACIOS CON LA
COMUNIDAD





RENDICIÓN DE
CUENTAS
2021

INPEC
Instituto Nacional Penitenciario y Carcelario

Dirección Regional NOROESTE

Encuentro “TRANSPARENCIA Y PAZ”

RESPUESTA A
INQUIETUDES



ENCUENTROS

PARTICIPATIVOS

ESPACIOS CON LA
COMUNIDAD



Respuesta a INQUIETUDES y definición de COMPROMISOS.

GRACIAS



DIRECCIÓN REGIONAL NOROESTE





RENDICIÓN DE
CUENTAS
2021

INPEC
Instituto Nacional Penitenciario y Carcelario

Dirección Regional NOROESTE

Encuentro “TRANSPARENCIA Y PAZ”

**¡GRACIAS POR
SU
PARTICIPACIÓN!**



ENCUENTROS

PARTICIPATIVOS

**ESPACIOS CON LA
COMUNIDAD**

